

ΙΩΝΙΚΟΙ ΝΑΟΙ ΤΟΥ 5^{ΟΥ} ΑΙΩΝΑ

- ΕΡΕΧΘΕΙΟΝ, ΑΘΗΝΑ (420-406 π.Χ.)
- ΑΘΗΝΑ ΝΙΚΗ, ΑΘΗΝΑ (~ 410 π.Χ.)

ΕΡΕΧΘΕΙΟΝ, ΑΘΗΝΑ (420-406 π.Χ.)

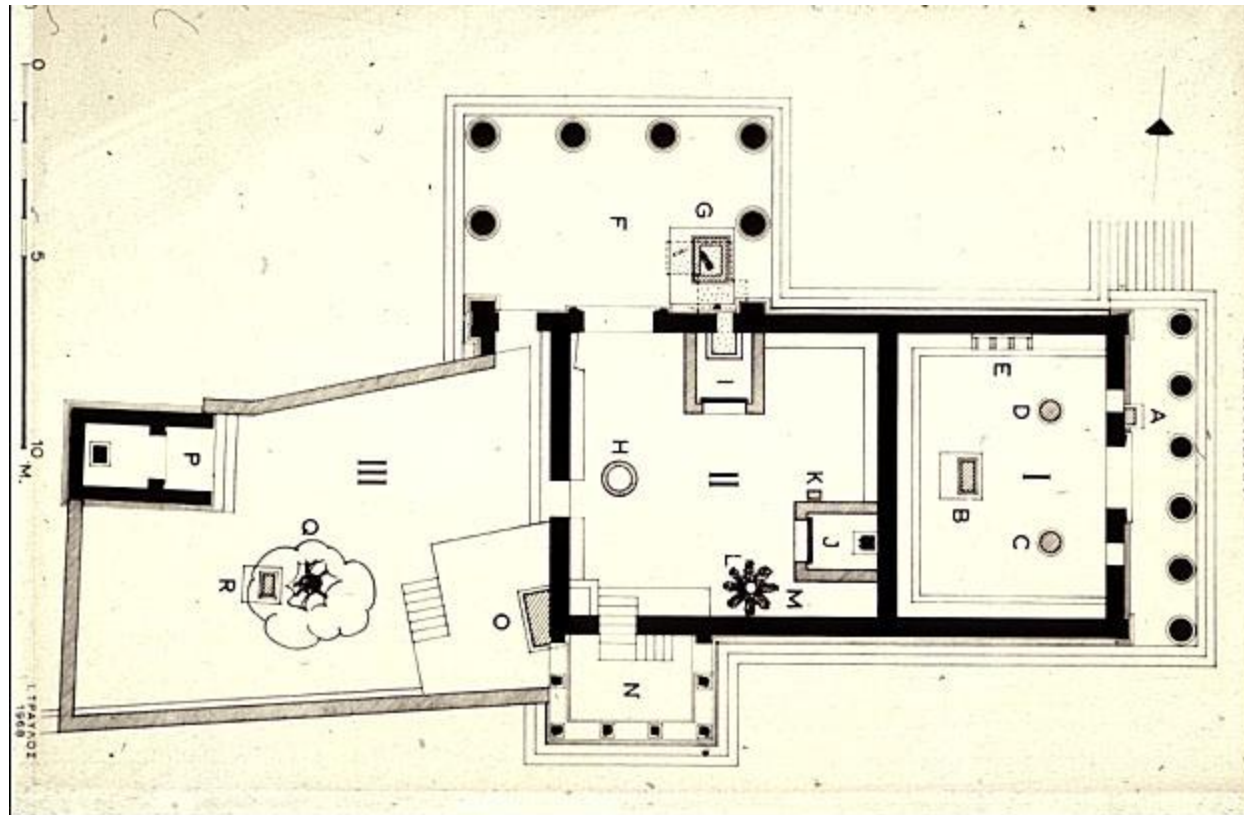

389) Plan by John Travlos with location of various cults, artifacts, etc., Erechtheion, north side of Akropolis, 421-415 & 409-406 B.C.

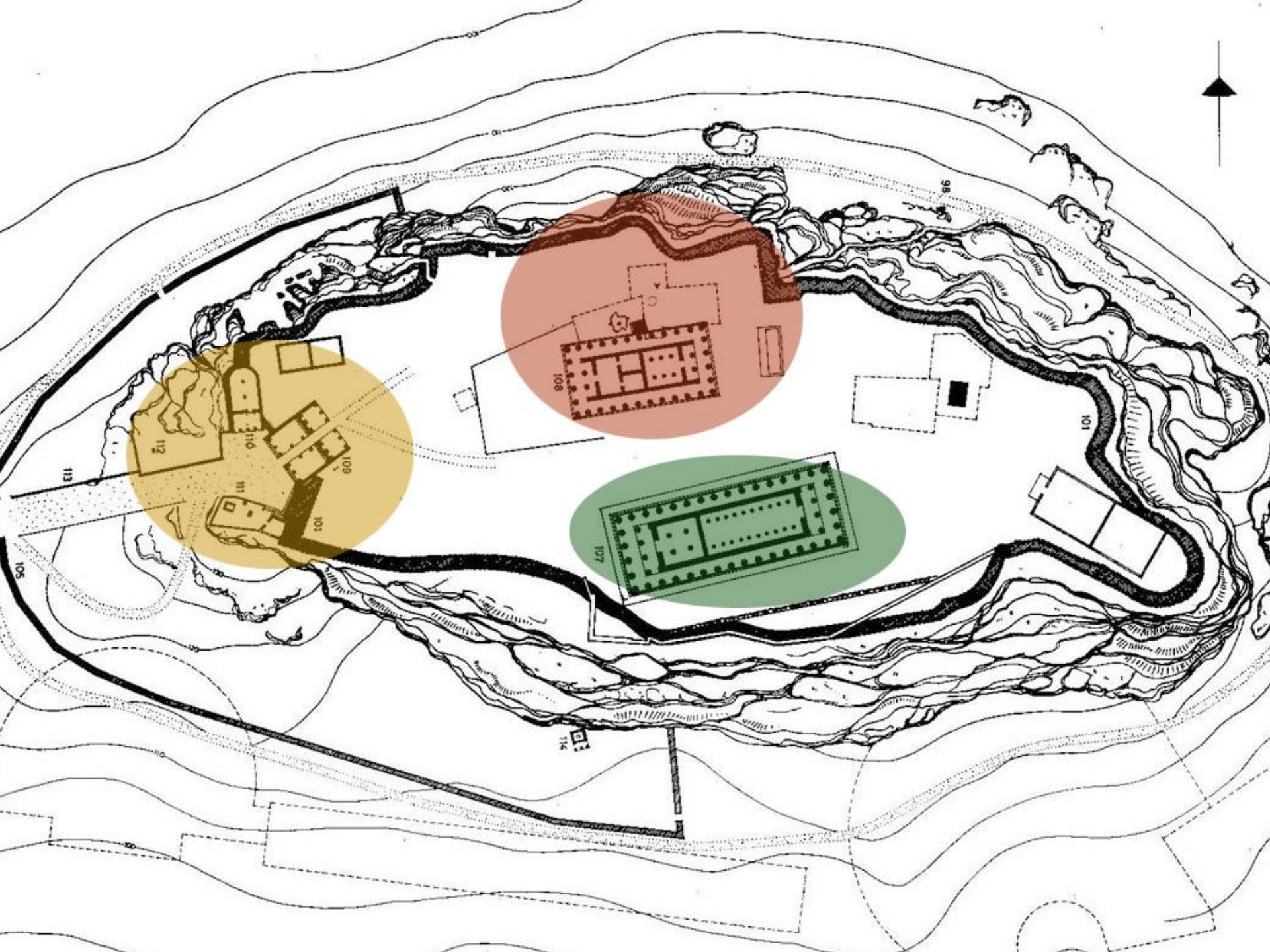

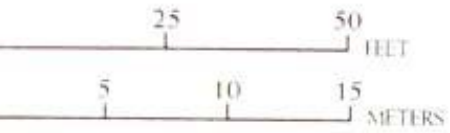

Shrine housing wooden image of Athena
Athena's olive tree
Poseidon's trident mark
Ruins of Archaic temple

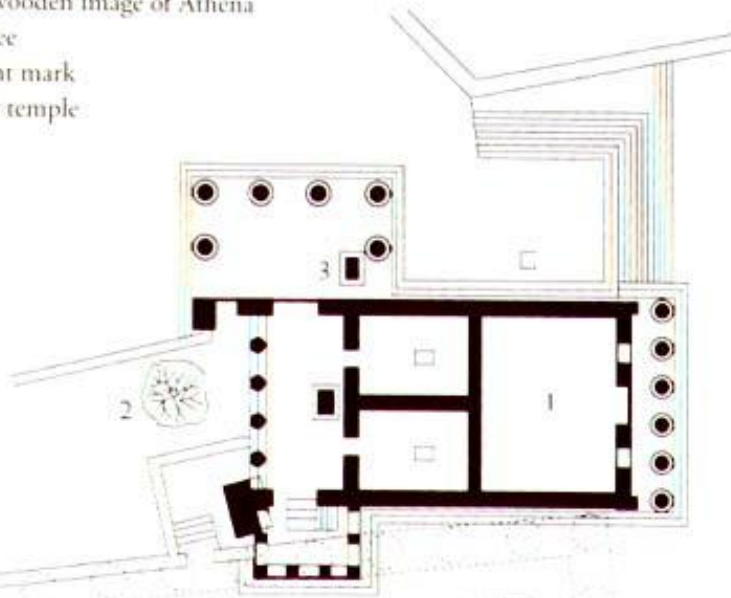
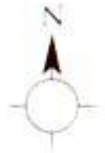

Plan of the Erechtheion, Acropolis, Athens, Gr

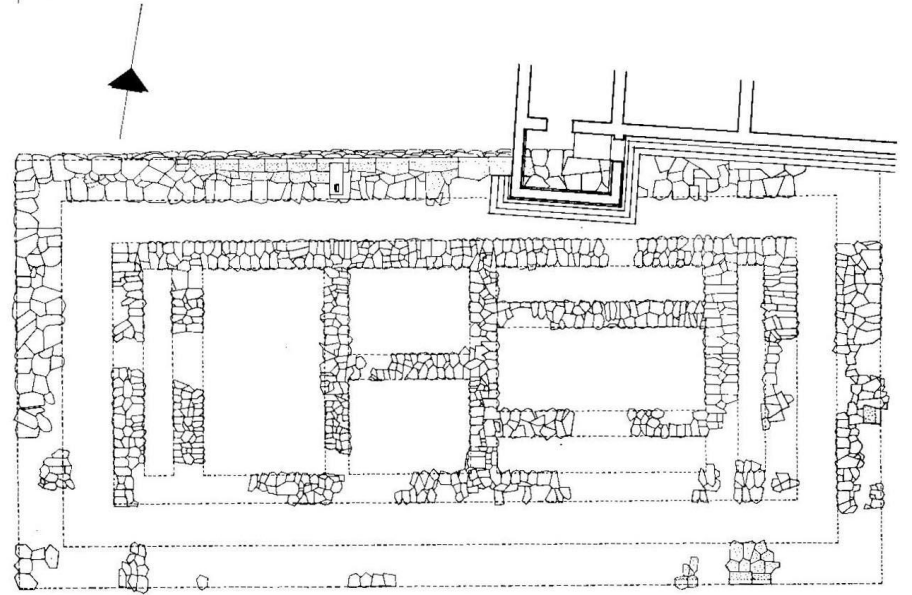
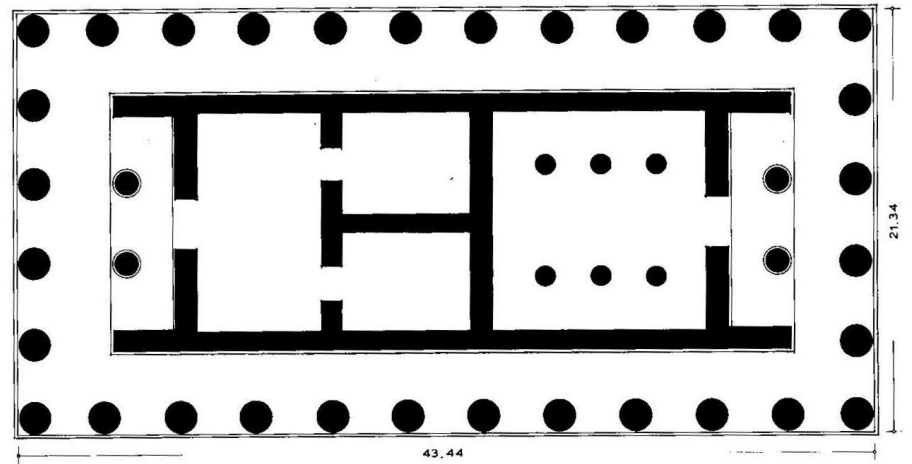

196 Old Temple of Athena on the Acropolis, south of the Erechtheion. 529-520 B.C. Above: restored plan. Below actual state plan.



ΕΝΑΣ ΑΝΑΒΑΘΜΟΣ ΣΤΗΝ ΚΡΗΠΙΔΑ,
ΜΑΡΜΑΡΙΝΗ ΣΤΕΓΗ

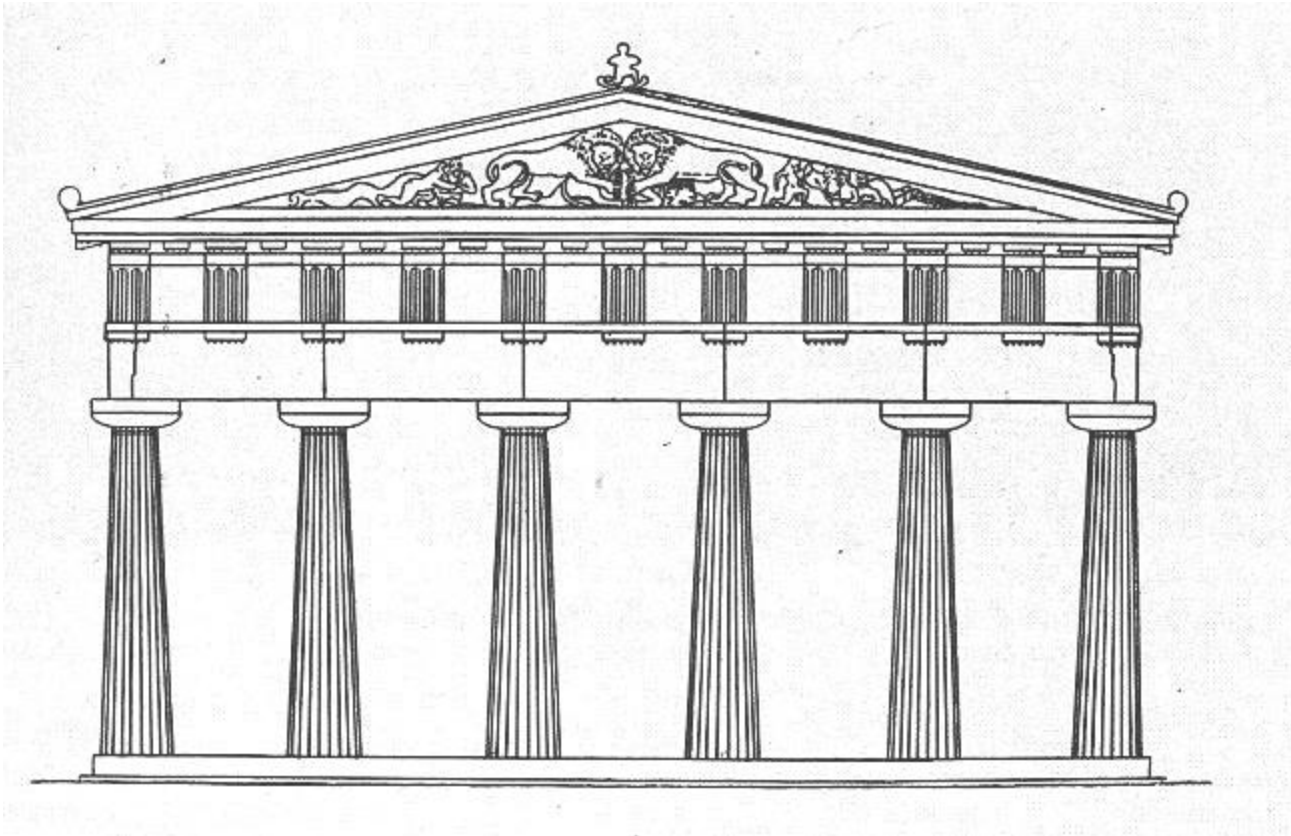



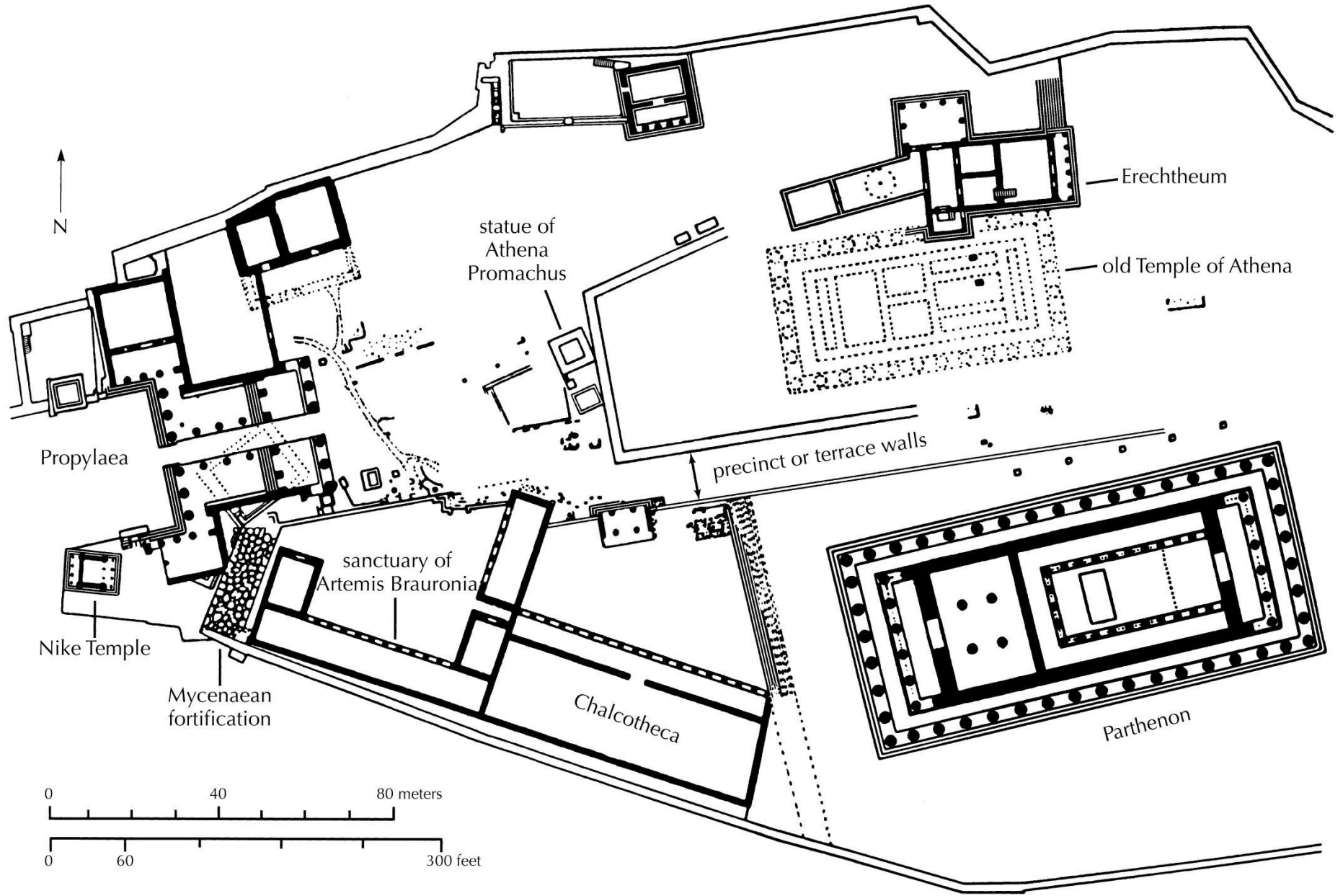



. τῷ δ' ἐπιόντι ἔτει, ᾧ ἢ τε σελήνη ἐξέλιπεν ἑσπέρας καὶ ὁ παλαιὸς τῆς Ἀθηνᾶς νεῶς ἐν Ἀθήναις ἐνεπρήσθη, Ξενοφών, *Ἑλληνικά* 1.6.1.



ATHENS, Erechthon, W. side (Reconstruction)



ATHENS, Erechtheion, Caryatid Porch from S. W. (Opposite the Propylaea)



ΑΦΗΓΗΣΗ ΕΝΟΣ ΝΕΟΥ ΜΥΘΟΥ....







- ΟΙ ΡΑΔΙΝΟΤΕΡΟΙ ΓΝΩΣΤΟΙ ΚΙΟΝΕΣ

ΗΡΩΟΝ, ΝΑΟΣ, ΧΩΡΟΣ ΤΟΥ ΠΕΠΛΟΥ

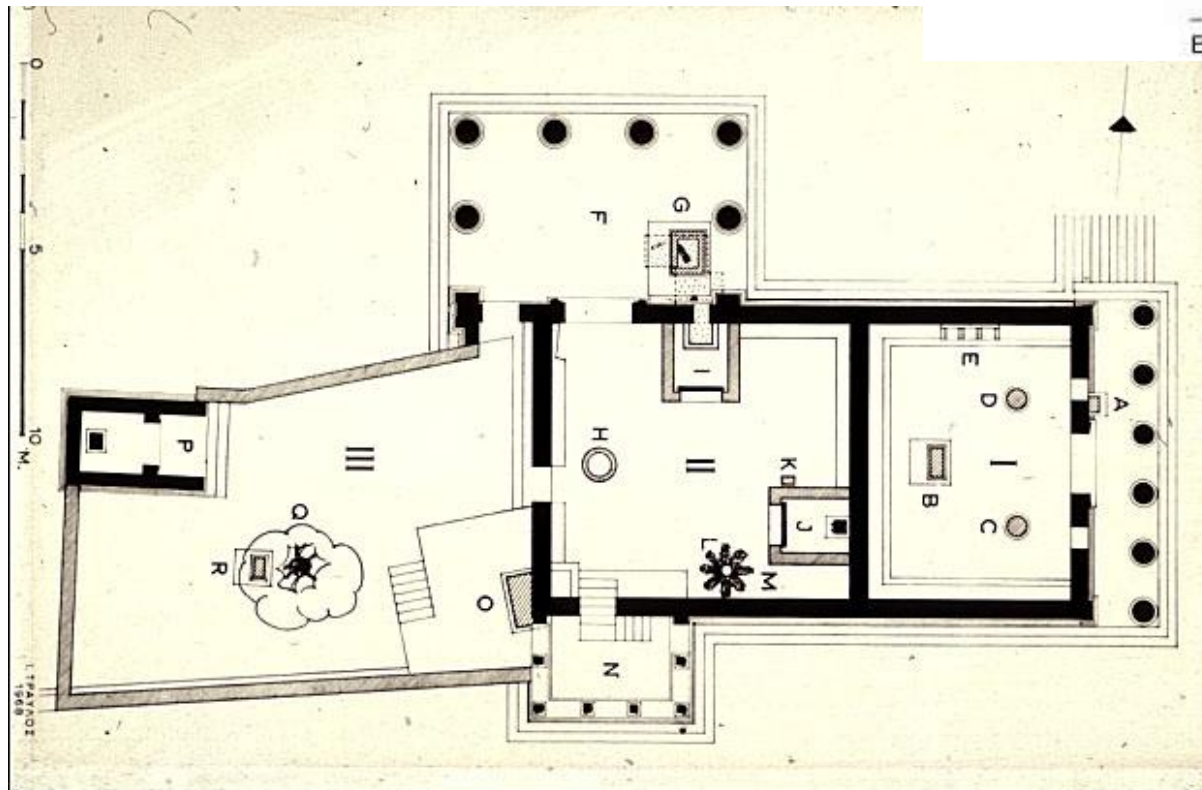
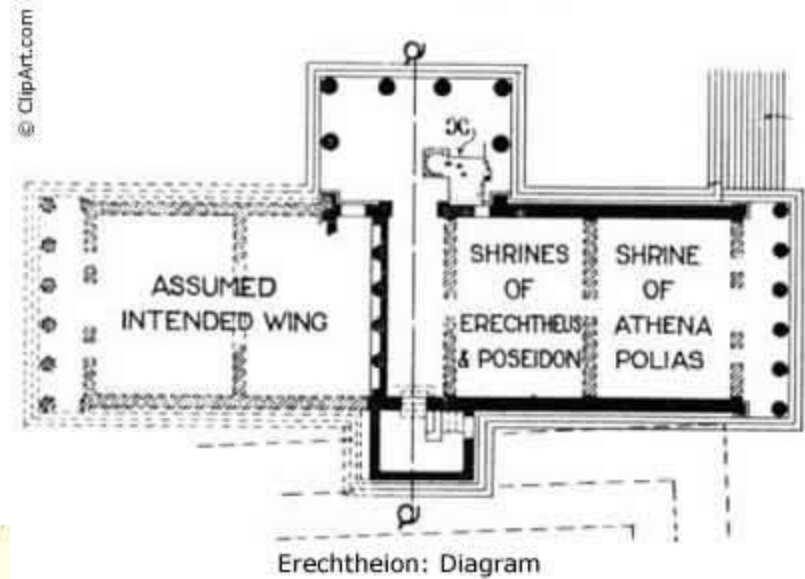

389) Plan by John Travlos with location of various cults, artifacts, etc., Erechtheion, north side of Akropolis, 421-415 & 409-406 B.C.

*** ΑΠΟΥΣΙΑ
ΠΑΡΑΣΤΑΔΩΝ!**



... ΣΕ ΑΝΤΙΘΕΣΗ ΜΕ ΤΟ ΛΙΤΟ ΜΕΓΕΘΟΣ ΤΟΥ
ΠΑΡΘΕΝΩΝΑ



87. Restored view of the Erechtheion from the northwest. (Watercolor by Peter Connolly)

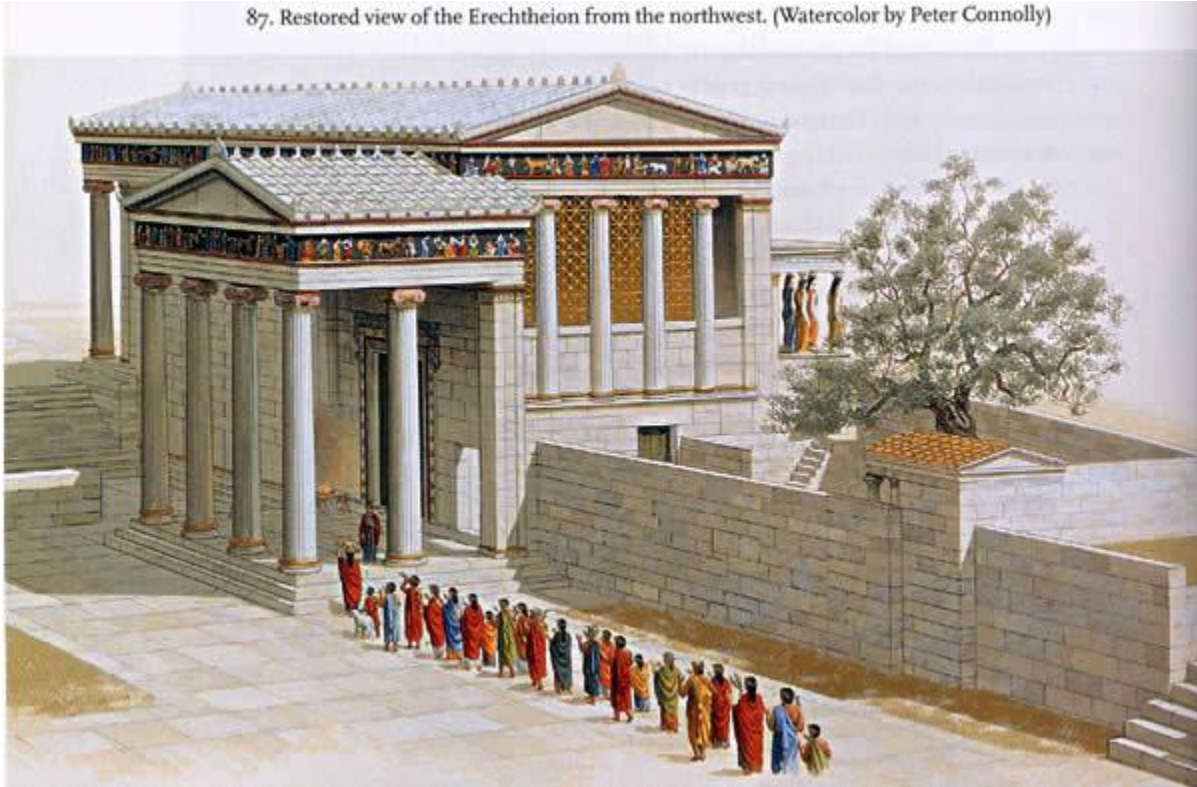







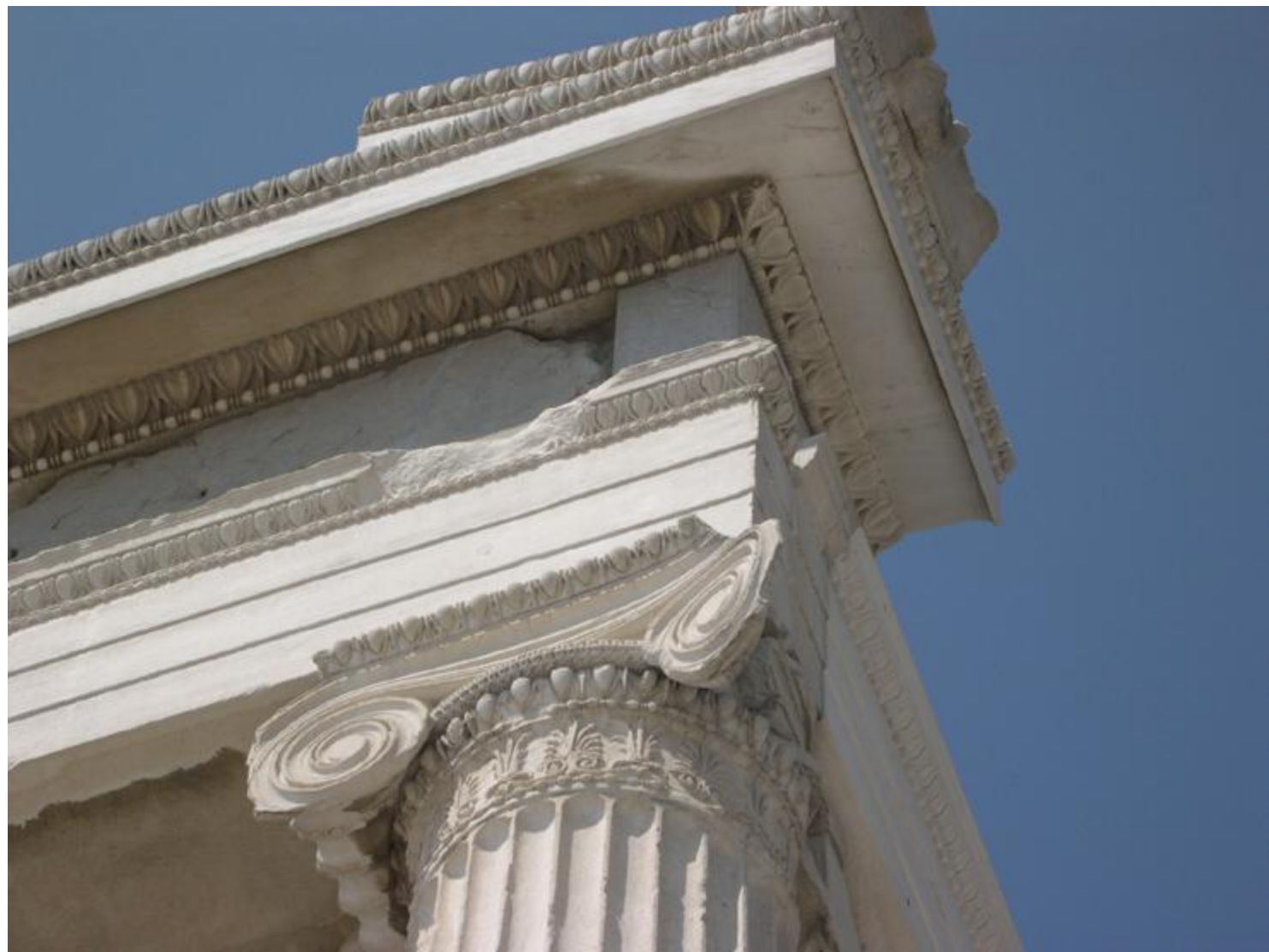

«ΠΛΟΥΣΙΟ ΚΑΙ ΧΑΛΑΡΟ»



ΓΥΑΛΙΝΕΣ ΨΗΦΟΙ





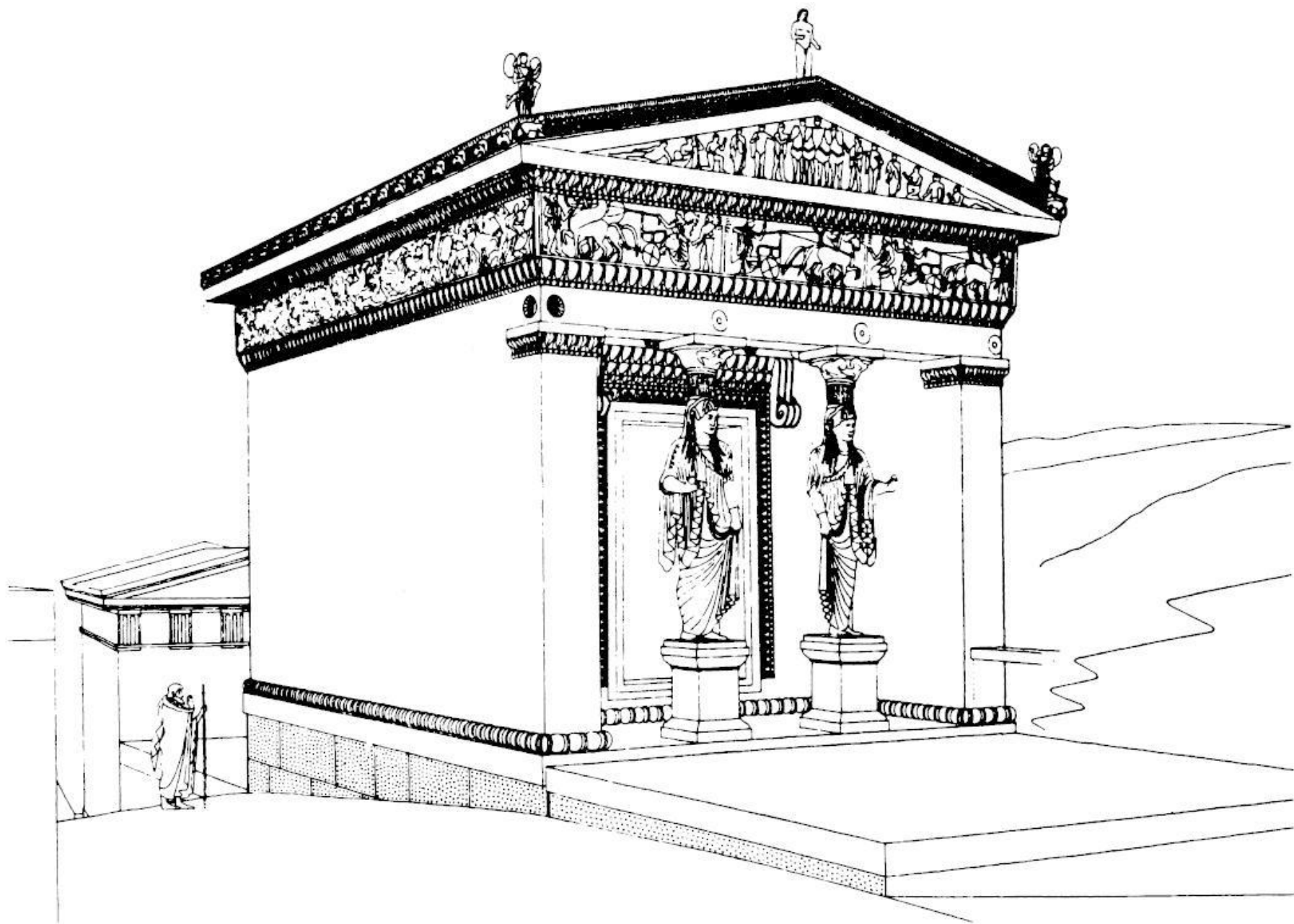

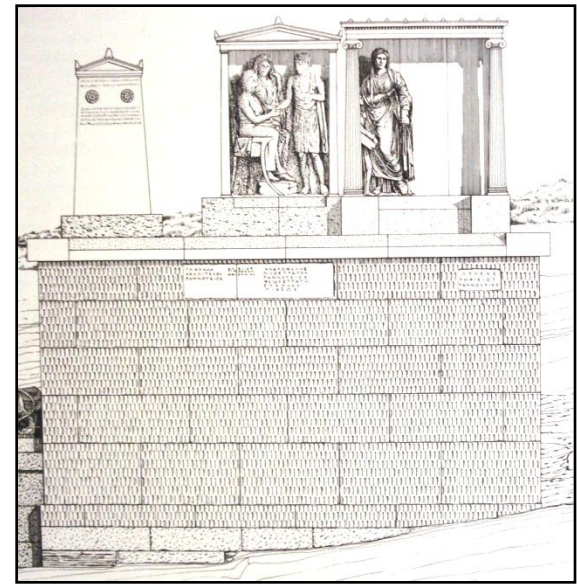

Ταφικός περίβολος του
Διογείτanos στην
βόρεια οδό

ΡΑΜΝΟΥΣ

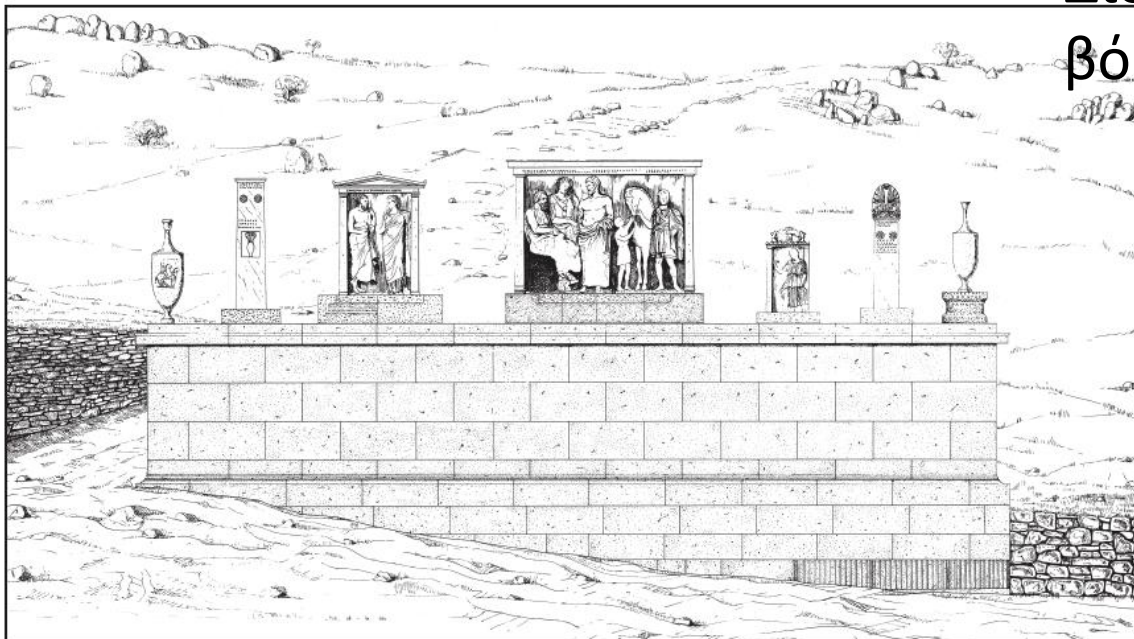

Ταφικός
περίβολος του
Ιεροκλέους



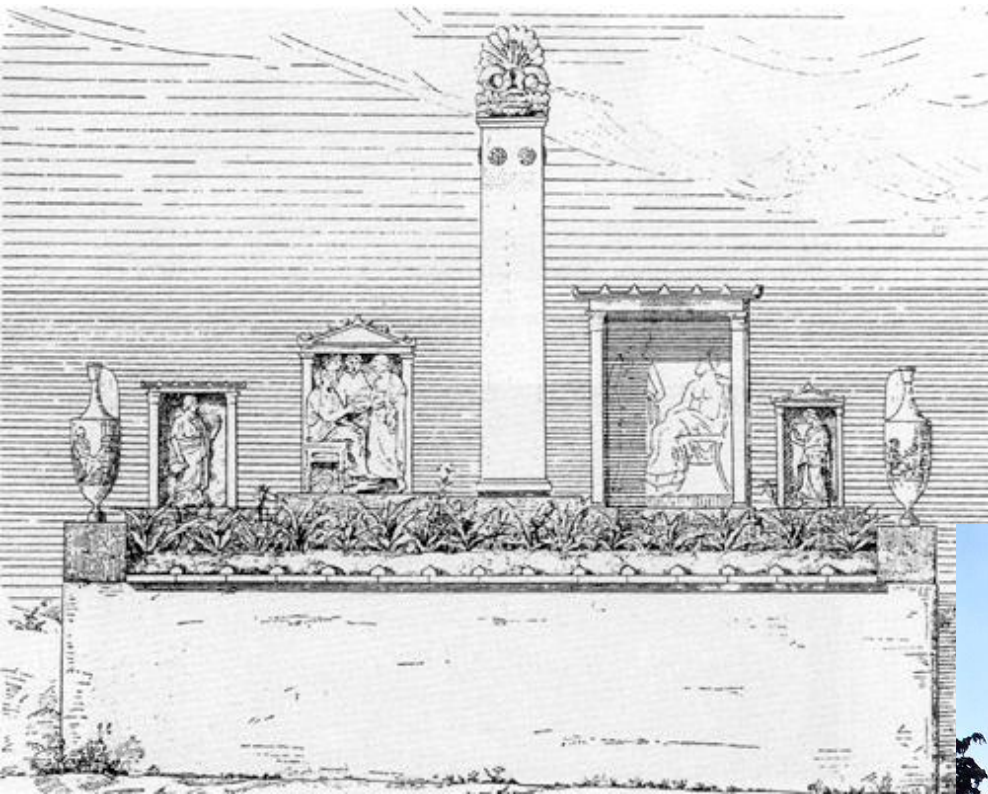



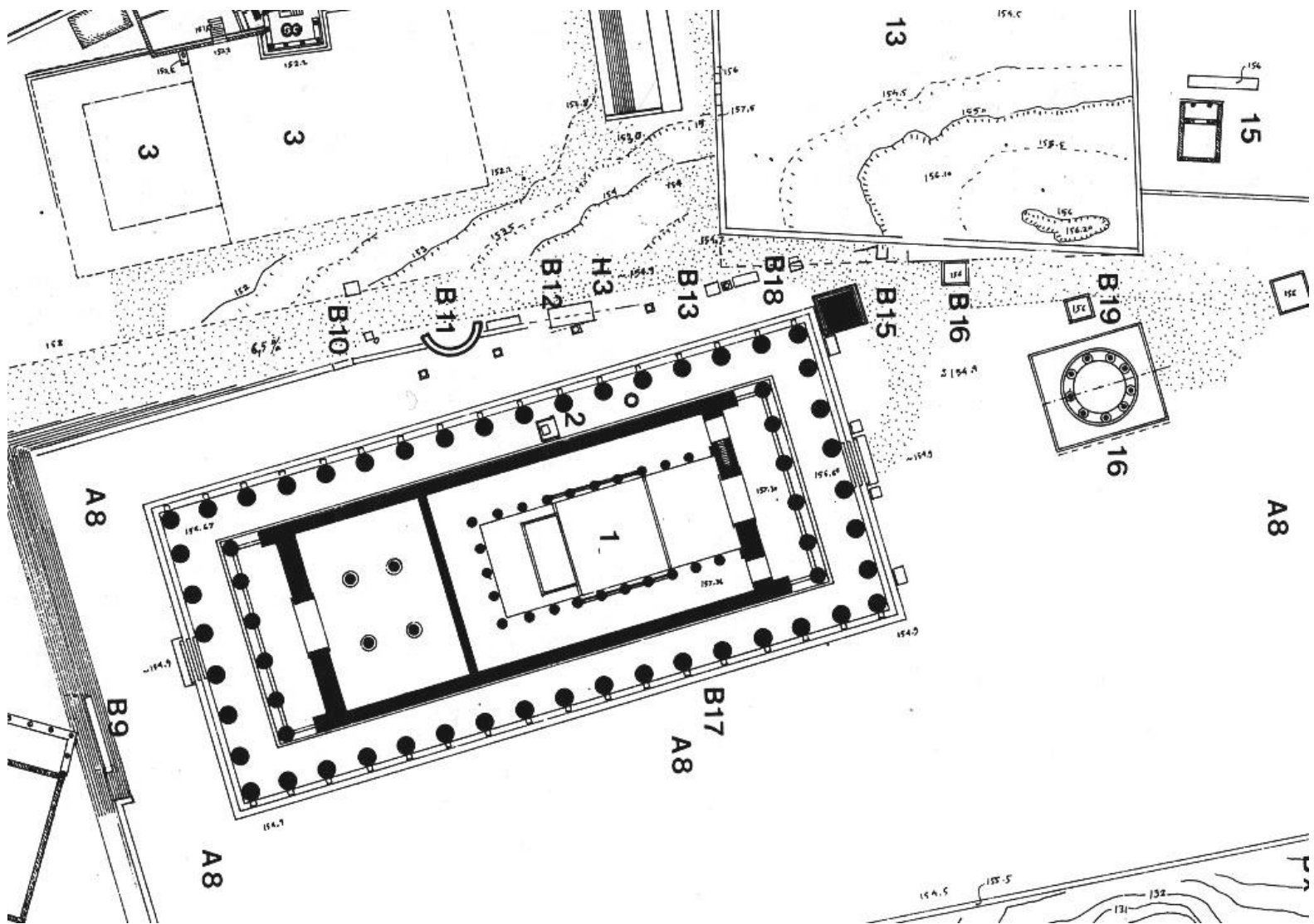









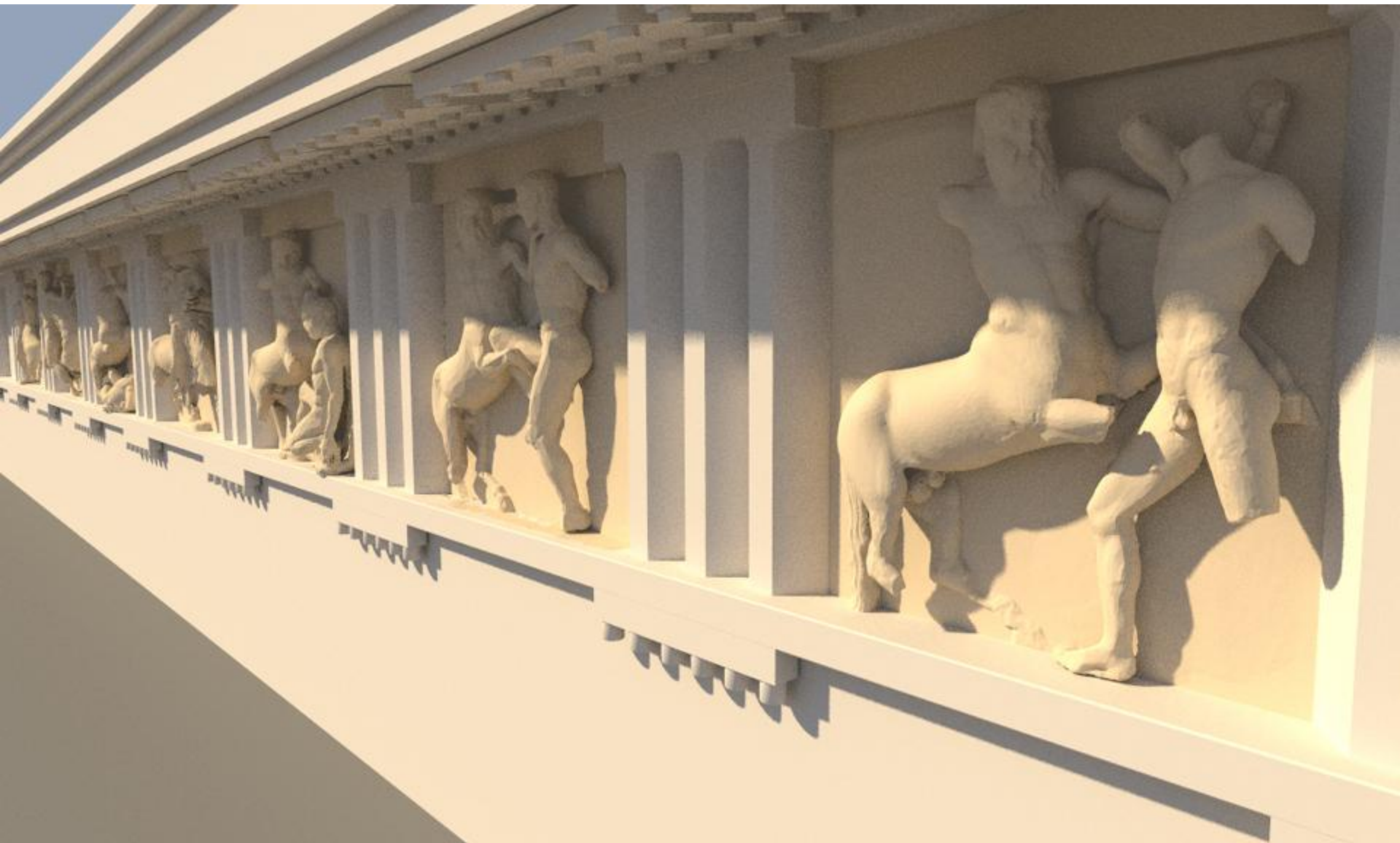

Ναός του Ιλισού (Άρτεμις Αγροτέρα). 448 π.Χ.

- Η Παναγιά στην Πέτρα
- Stewart and Revet, 1751-53
- + βάσεις



ARTEMIS AGROTERA

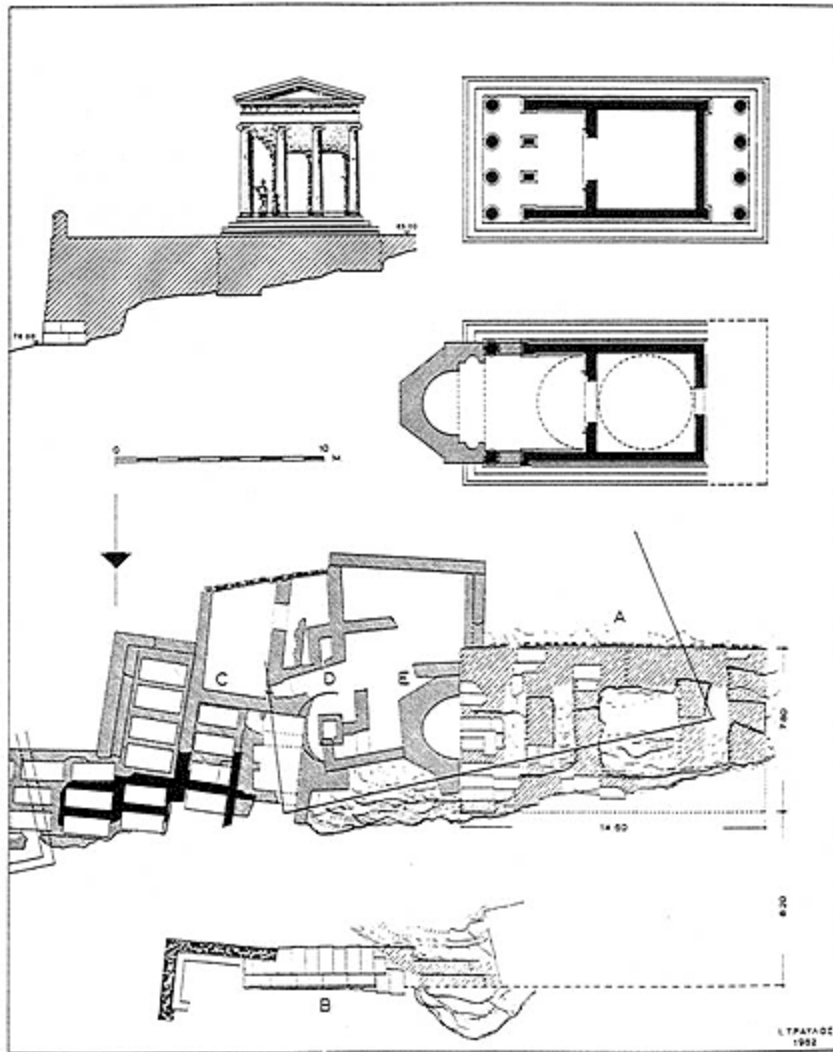

Temple of Artemis Agrotera, 448 B. C., restored elevation and plan. Plan of the temple as Christian church A. Foundations of the temple - B. Retaining wall - C. Christian graves - D. Apse of the early Christian church - E. Apse of the 17th c. church.





Χωρίς ταινίες στο επιστύλιο

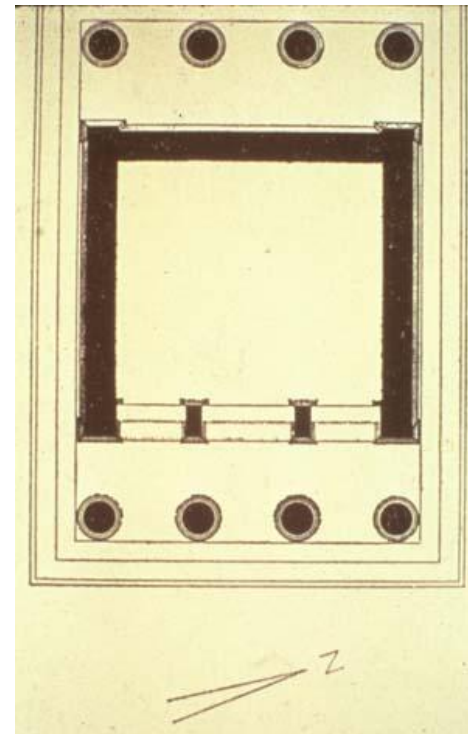

ΤΟ ΙΕΡΟ ΤΟΥ ΑΠΟΛΛΩΝΑ ΣΤΗ ΔΗΛΟ

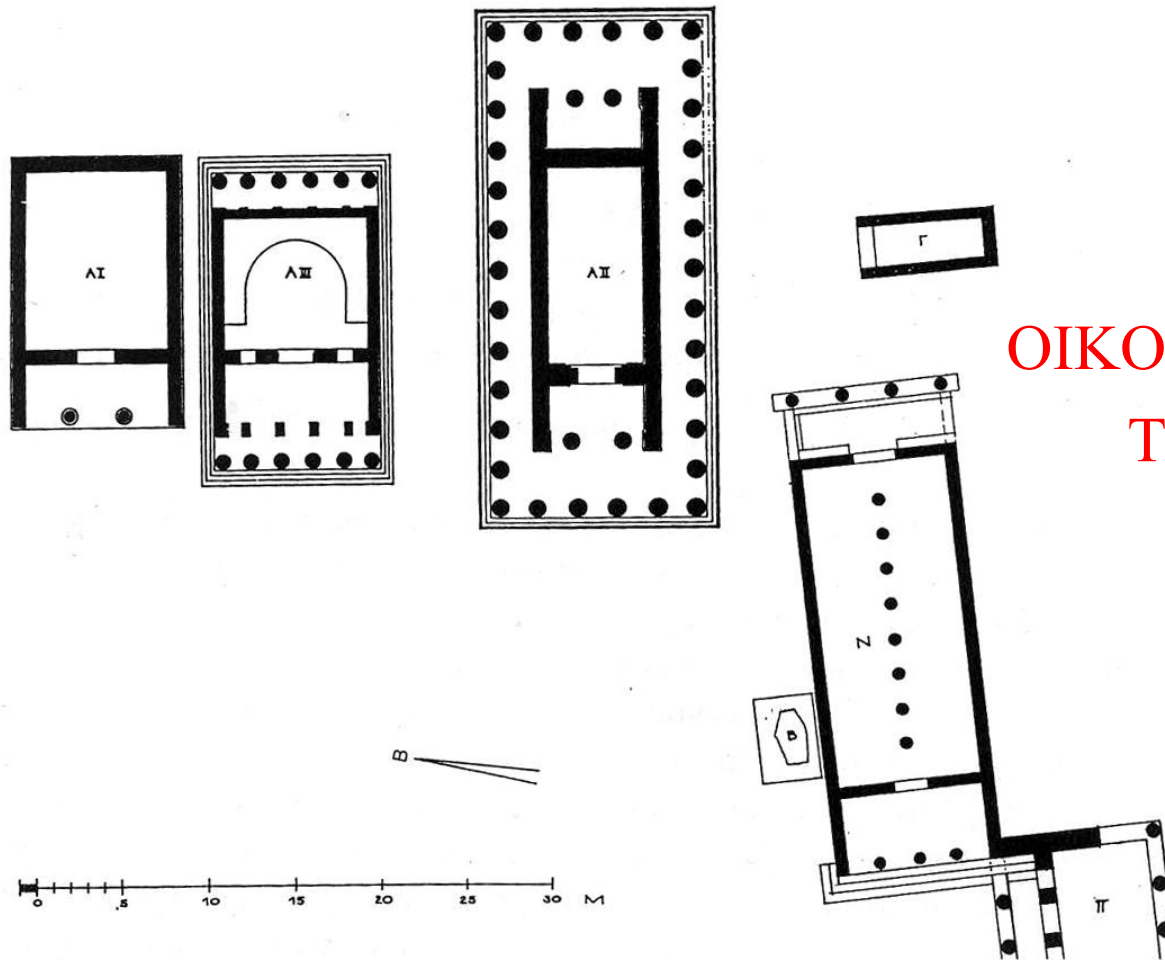

ΟΙΚΟΣ ΚΑΙ ΠΡΟΠΥΛΟ ΤΩΝ ΝΑΞΙΩΝ

137. Δήλος, ναοί στο ιερό του Απόλλωνα (1:800). Α I πρώτος ναός του Απόλλωνα, 530-510 π.Χ.· Α II δεύτερος ναός του Απόλλωνα, άρχισε μετά το 478 π.Χ. και ολοκληρώθηκε μετά το 303 π.Χ.· Α III τρίτος ναός του Απόλλωνα (λεγ. ναός των Αθηναίων), 425-417 π.Χ., Γ μυκηναϊκός-γεωμετρικός ναός (;)· Ν Οίκος των Ναξίων, α' τέταρτο του αιώνα π.Χ.· Β Απόλλωνας των Ναξίων, 600 π.Χ.· Π Πρόπυλο.

5 ΑΜΦΙΠΡΟΣΤΥΛΟΙ ΝΑΟΙ ΣΤΗΝ ΑΤΤΙΚΗ



Η ΑΚΡΟΠΟΛΙΣ ΤΩΝ ΑΘΗΝΩΝ: **ΝΑΟΣ ΑΘΗΝΑΣ ΝΙΚΗΣ**

Αμφιπρόστυλος τύπος των Κυκλάδων

Μετά το 421 (Ειρήνη του Νικία)

8,27 x 5,64 μ.





Overall View



Καλλικράτης

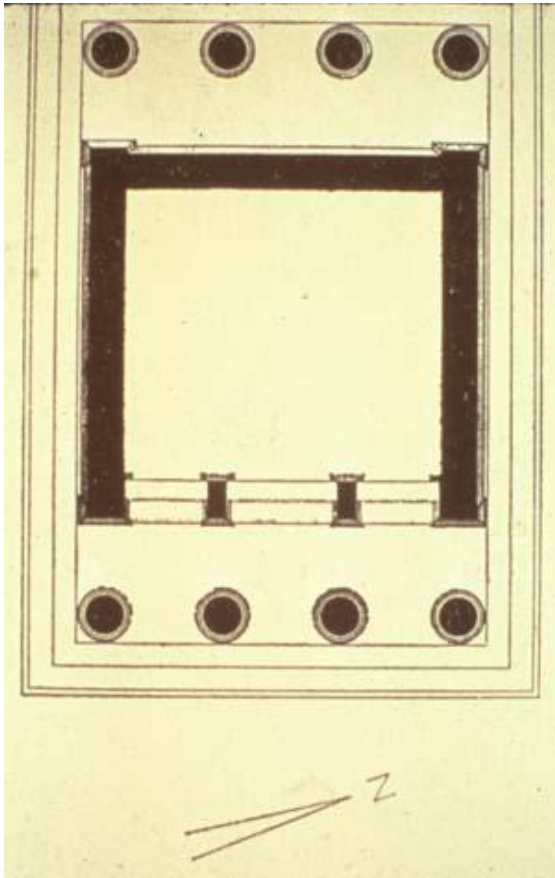

Temple of Athena Nike



- Δωρικές αναλογίες στους κίονες
- Αετωματικά γλυπτά

