

# Ορθοδοντική Ι

## Αξιολόγηση προσώπου – Ασκήσεις αξιολόγησης

Όνομα: \_\_\_\_\_ Αριθμ. Μητρώου: \_\_\_\_\_

1. Γράψτε δίπλα στο όνομα του σημείου τον αντίστοιχο αριθμό της εικόνας:

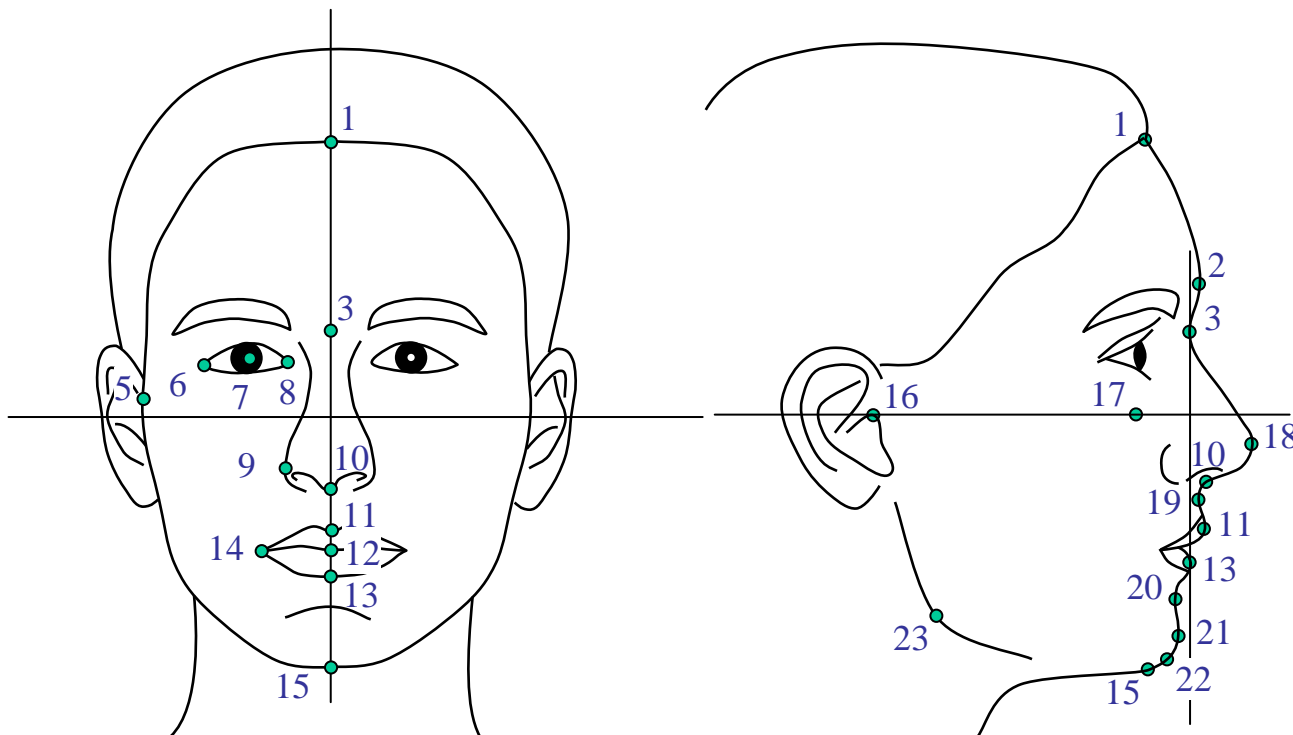

Nasion..... \_\_\_\_\_  
 Orbitale..... \_\_\_\_\_  
 Exocanthous ..... \_\_\_\_\_  
 Pronasale ..... \_\_\_\_\_  
 Menton..... \_\_\_\_\_

Gnathion ..... \_\_\_\_\_  
 Gonion..... \_\_\_\_\_  
 Porion ..... \_\_\_\_\_  
 A..... \_\_\_\_\_  
 B..... \_\_\_\_\_

2. Κάτω από κάθε εικόνα γράψτε τη σχέση κατά Angle (I, II, III) που θεωρείτε πιθανότερη.



\_\_\_\_\_

\_\_\_\_\_

\_\_\_\_\_

\_\_\_\_\_

\_\_\_\_\_

3. Σημειώστε τα ενδεδειγμένα σημεία στην εικόνα και μετρήστε το ύψος και πλάτος του προσώπου. Ποιον τύπο προσώπου έχει ο ασθενής, βάσει της μέτρησής σας; (μέσος τύπος: 0.85-0.90) Σημειώστε ποια είναι η πιθανότερη κατακόρυφη πρόταξη (ελαττωμένη, κανονική, αυξημένη).



Ονόματα σημείων:

Ύψος:

Πλάτος:

Αναλογία:

Τύπος προσώπου:

Κατακόρυφη πρόταξη:

4. Σχεδιάστε το επίπεδο αρμονίας και το αισθητικό επίπεδο. Μετρήστε τη γωνία κυρτότητας και τη γωνία ANB (φυσιολογικές τιμές ANB: 5, κυρτότητα 13, τυπ. απόκλ. 4). Ποια είναι η πιθανότερη σκελετική σχέση των γνάθων;

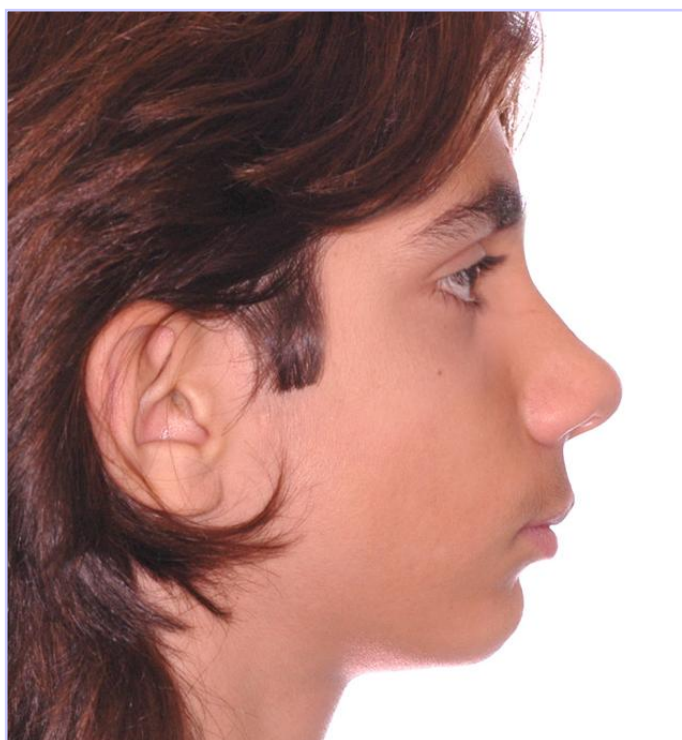

Γωνία κυρτότητας:

ANB:

Πιθανή σκελετική σχέση: