



Πανεπιστήμιο Κύπρου  
Ιατρική Σχολή

# Βαλβιδοπάθειες

Δημήτρης Φαρμάκης, MD, PhD, FESC

Καρδιολόγος

Αναπλ. Καθηγητής

Διευθυντής Φάσης II

# Εκπαιδευτικοί στόχοι

# Τύποι βαλβίδων

Μηνοειδείς

Κολποκοιλιακές

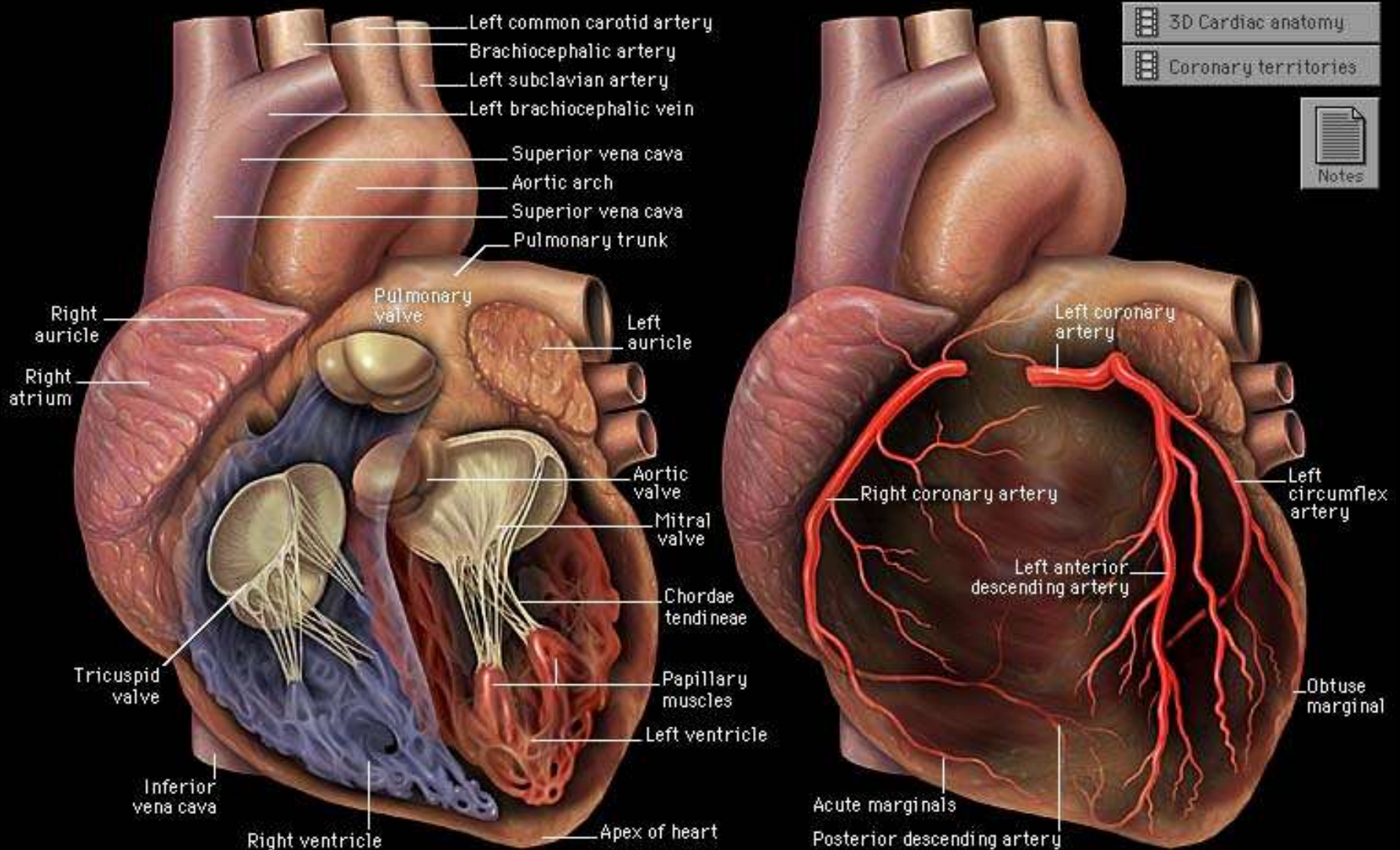

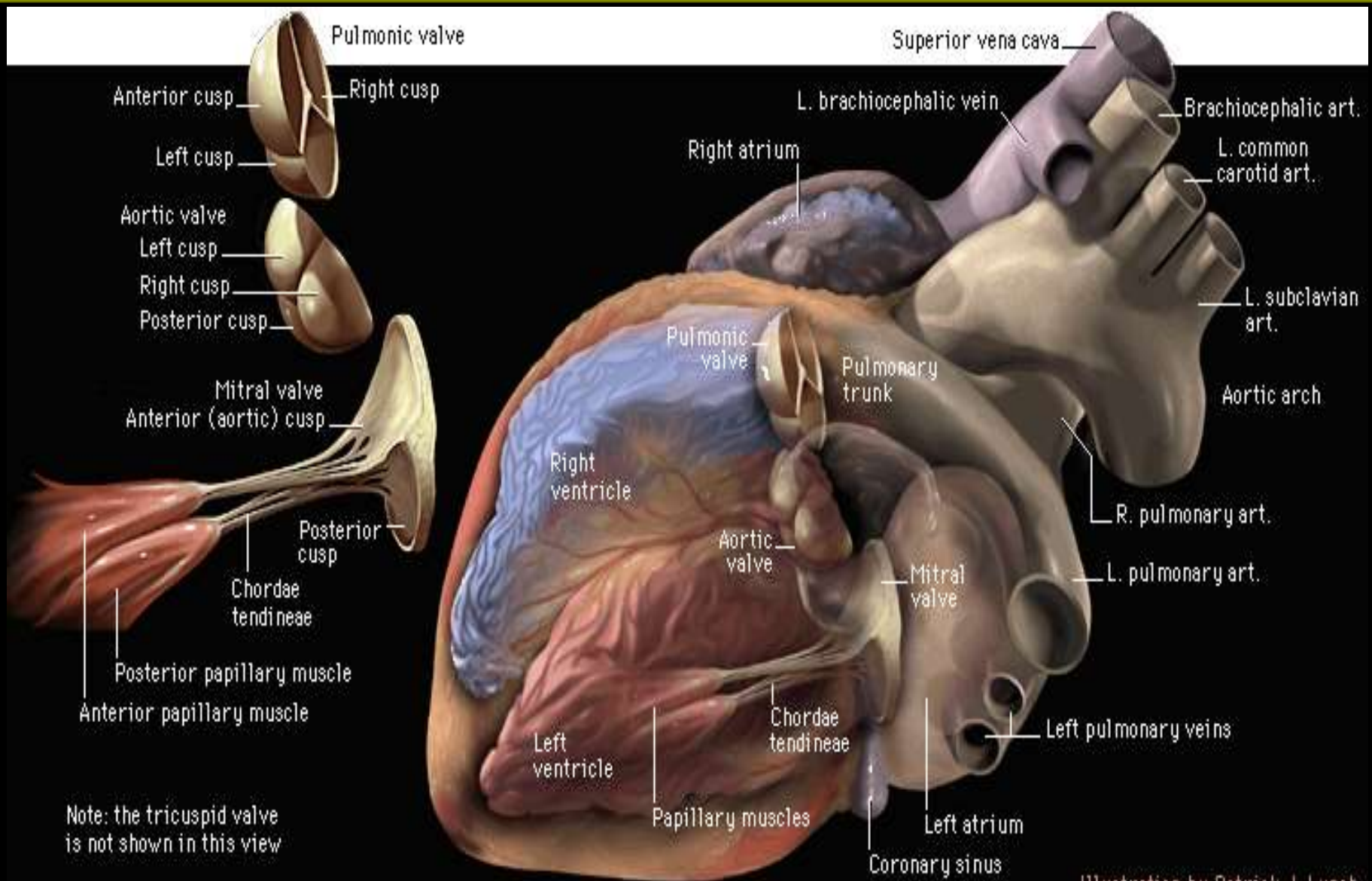

# Στένωση αορτικής

# Αίτια

# Αίτια

- Βαλδιδική στένωση
- Υποβαλβιδική στένωση
- Υπερβαλβιδική στένωση



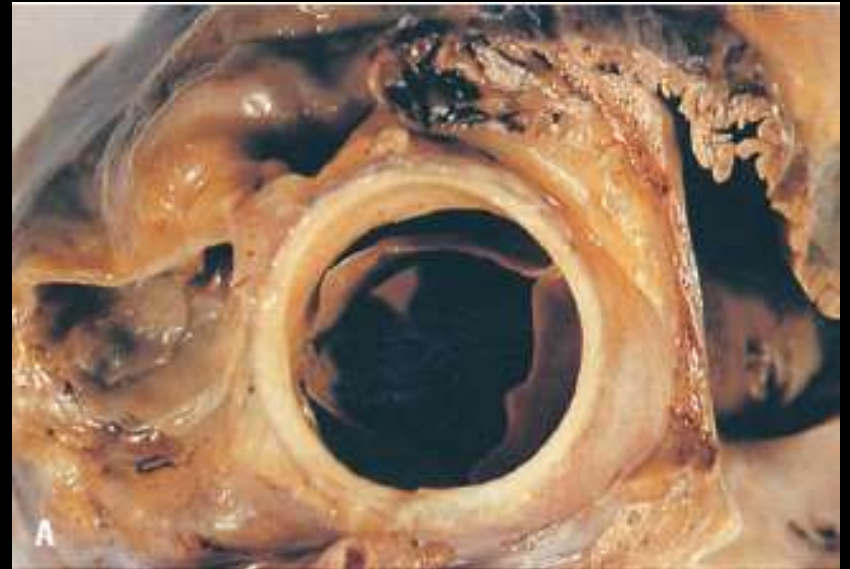

# Φυσιολογική

# Ρευματική

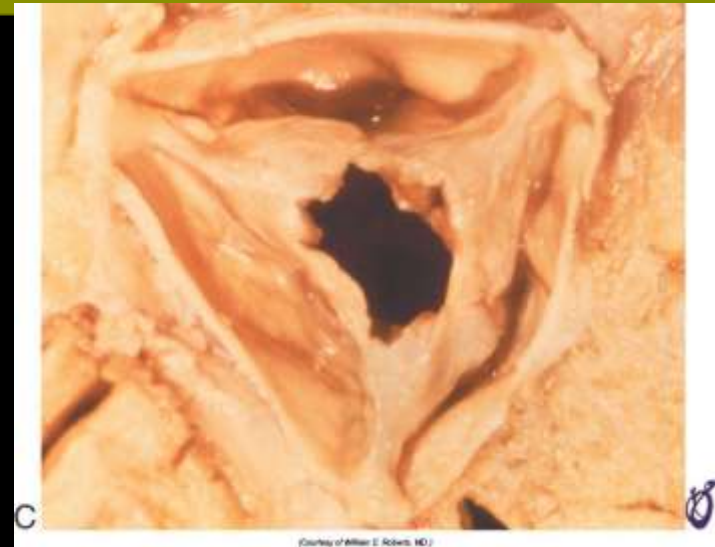

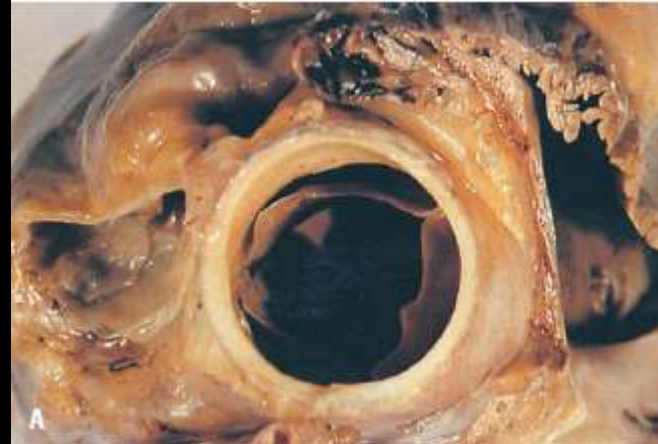



# Παθοφυσιολογία

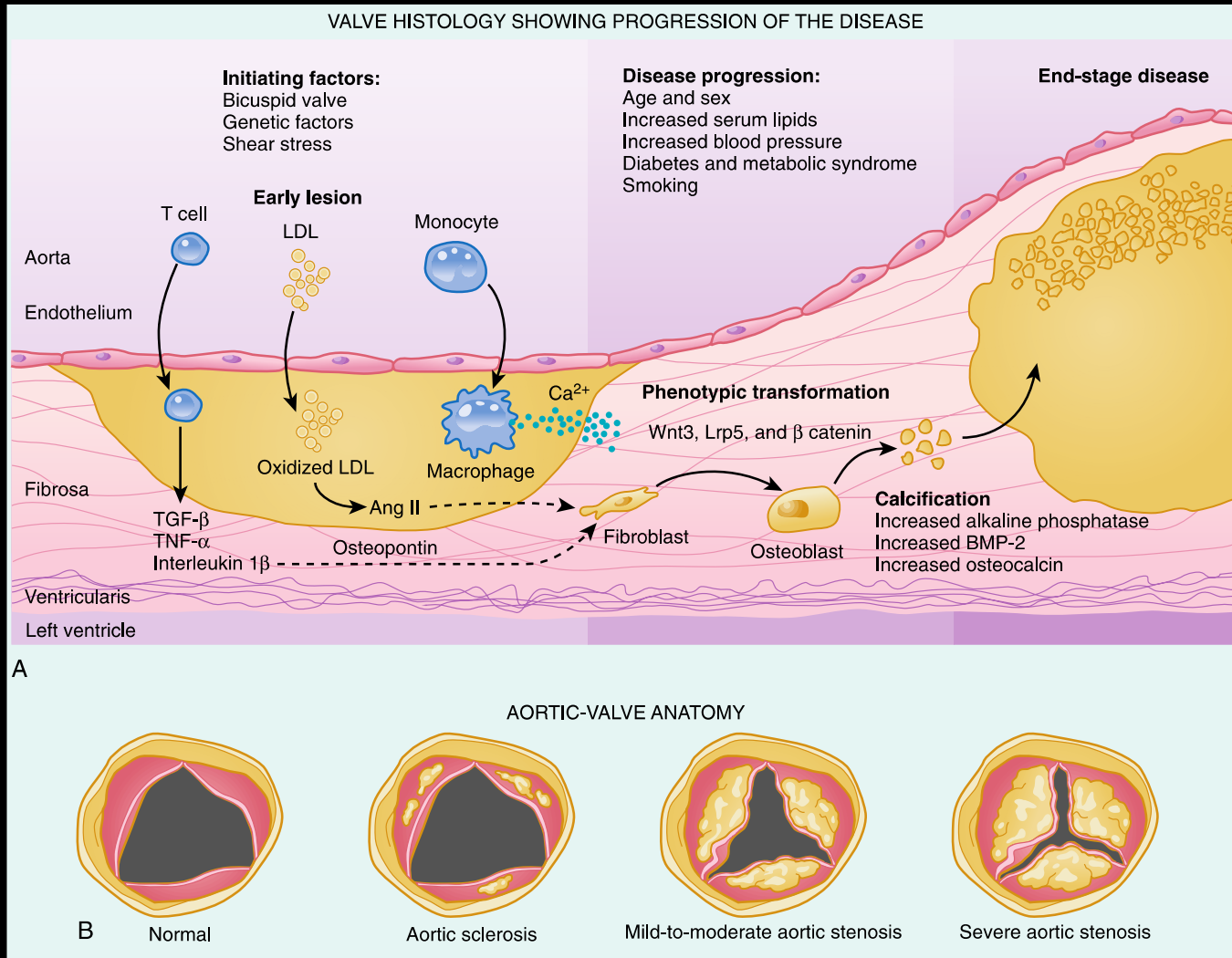

# Παθοφυσιολογία

## Pathophysiology

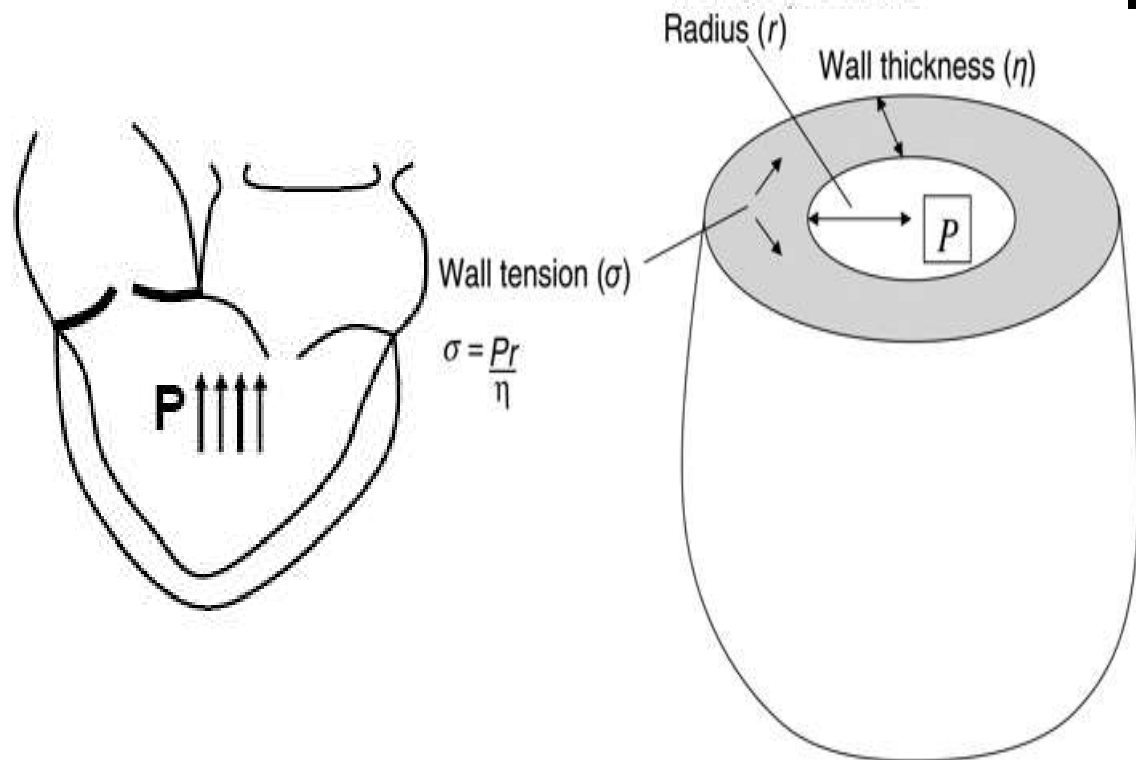

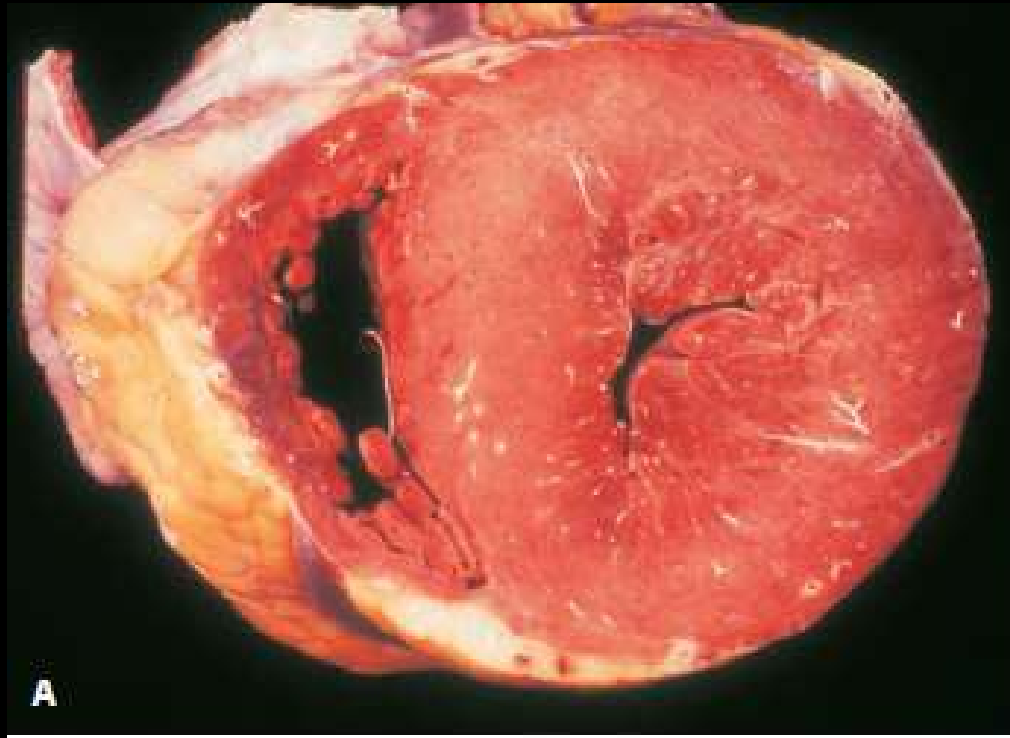

# Παθοφυσιολογία

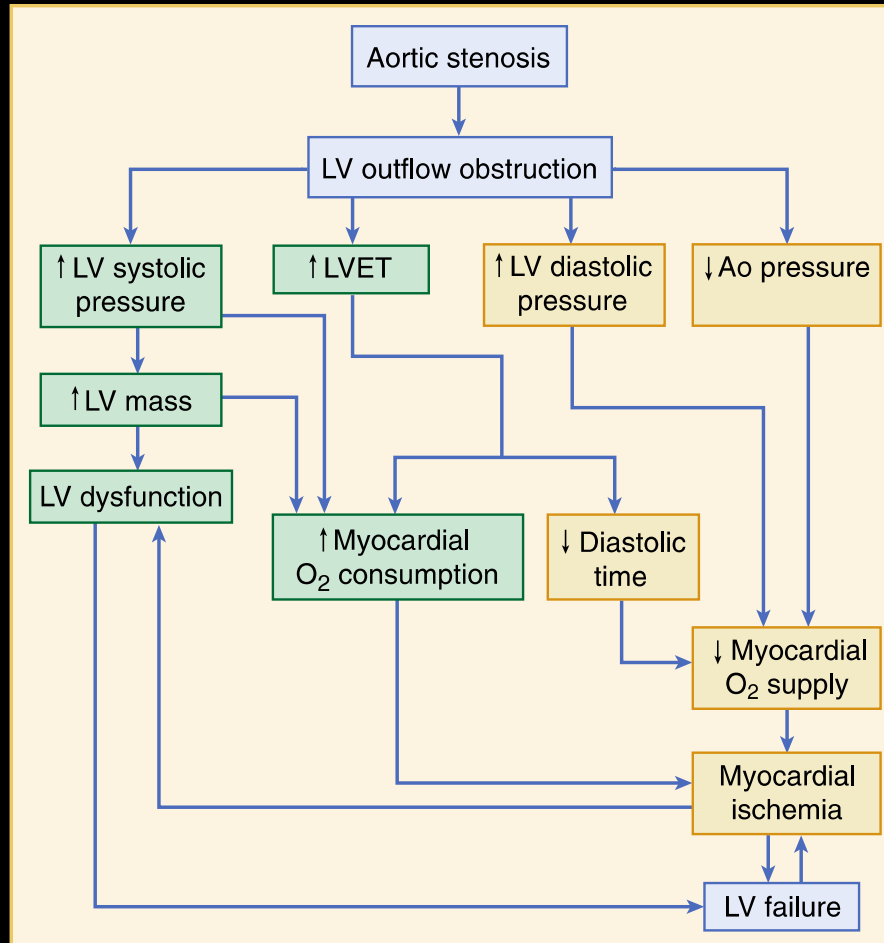

# Συμπτώματα



# Συμπτώματα και πρόγνωση

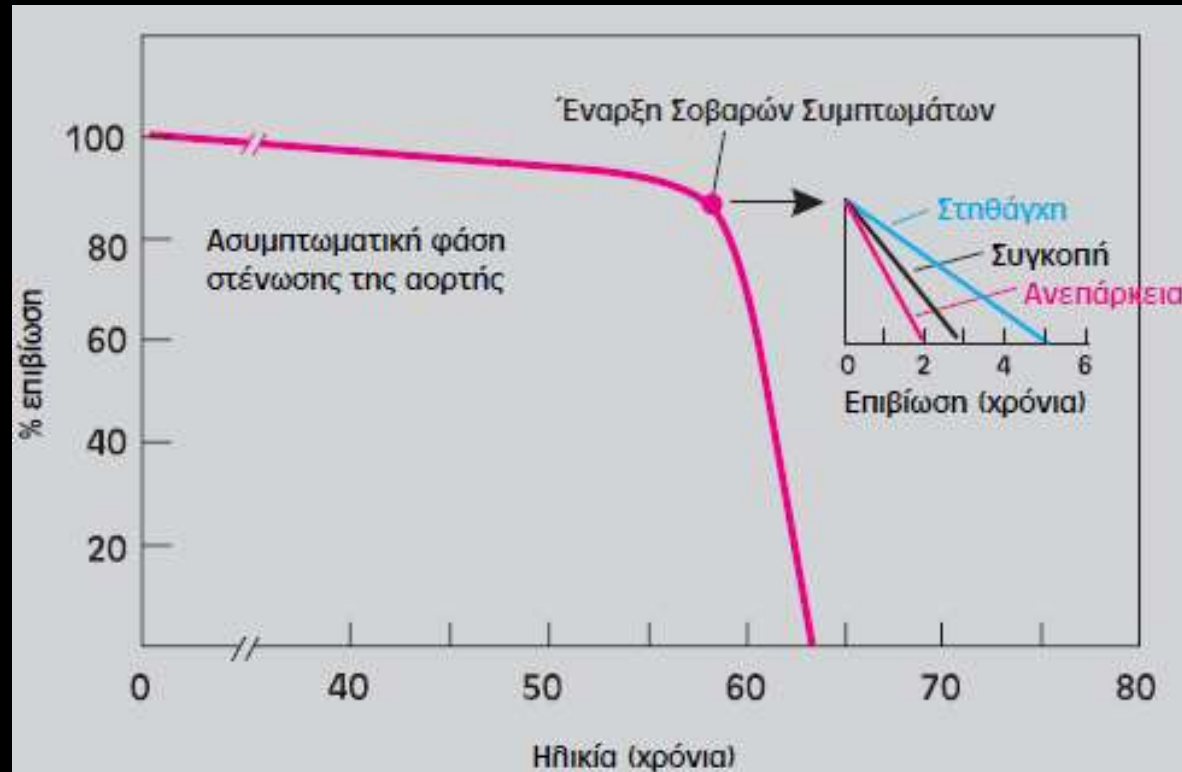

# Κλινικά ευρήματα

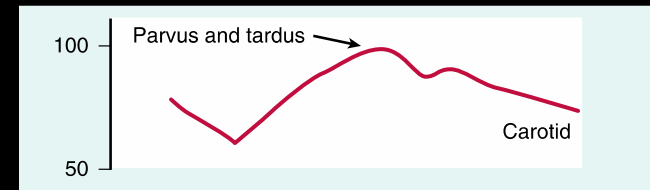

# Κλινικά ευρήματα

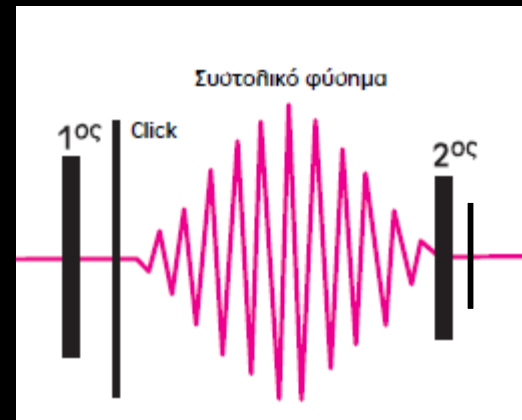

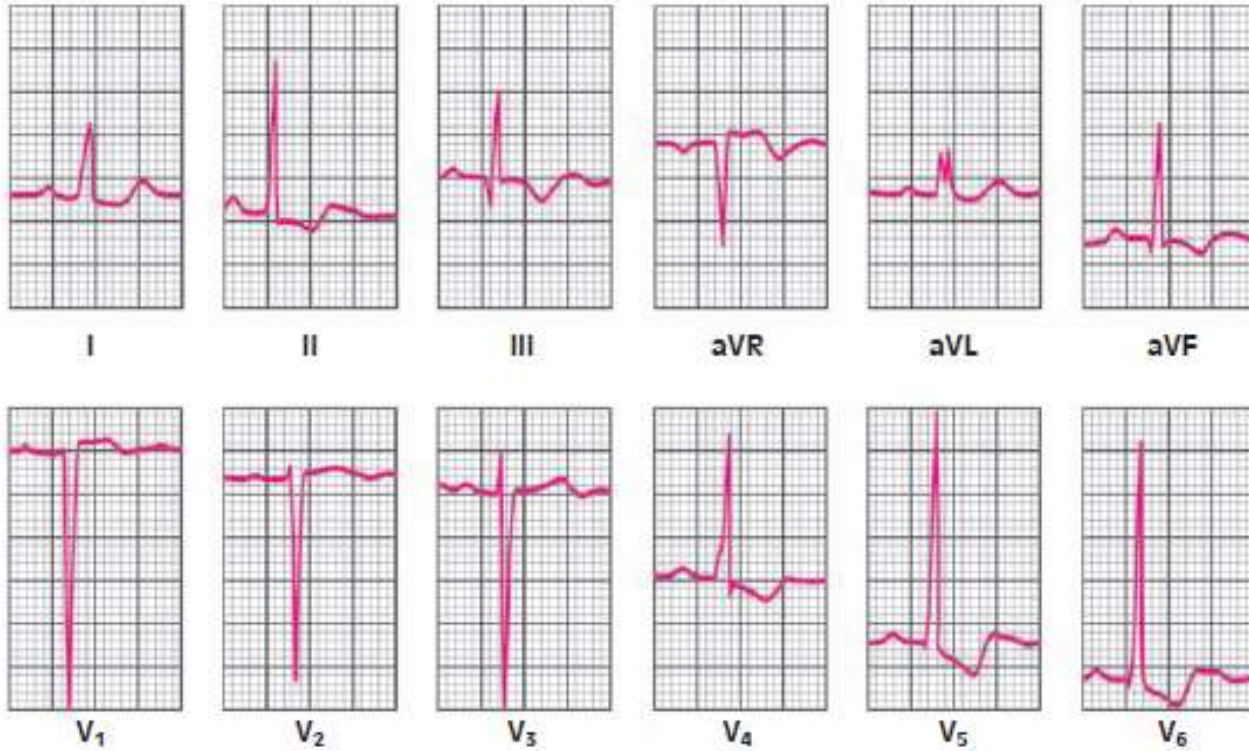

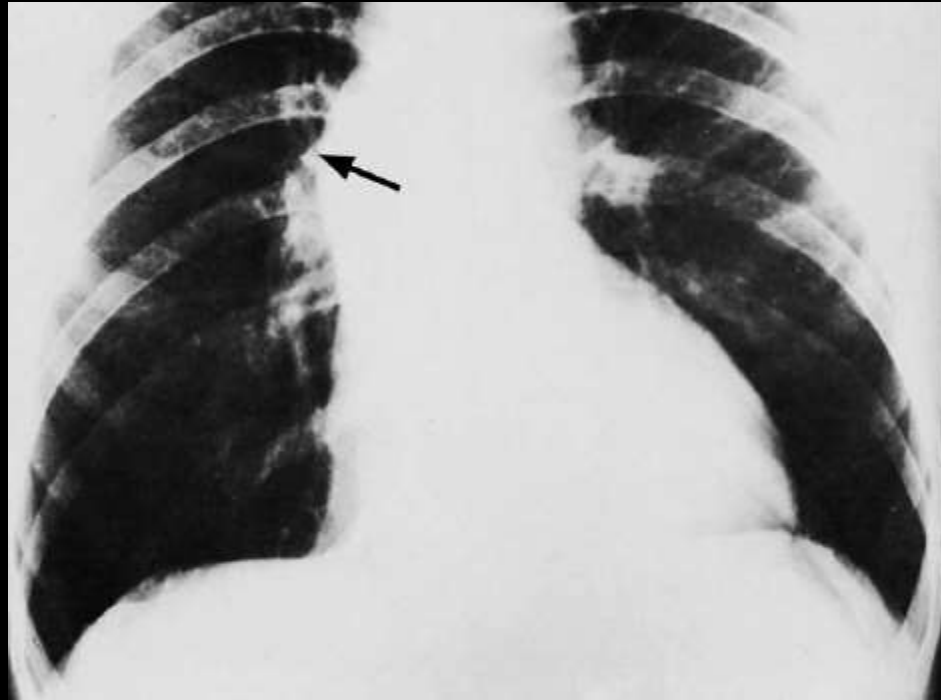

21/01/2003 18:19:50

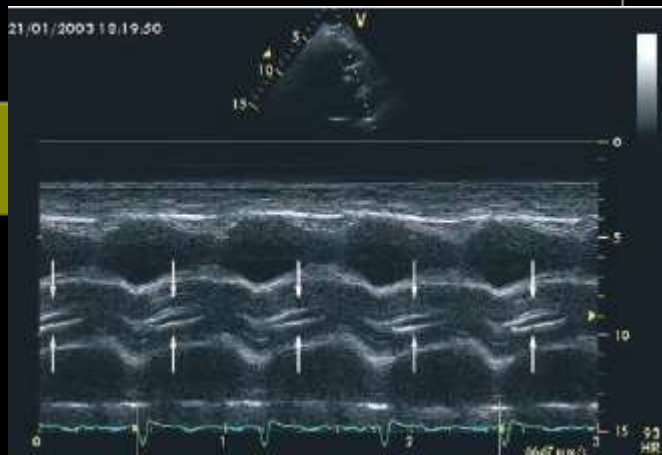

21/01/2003 18:23:34

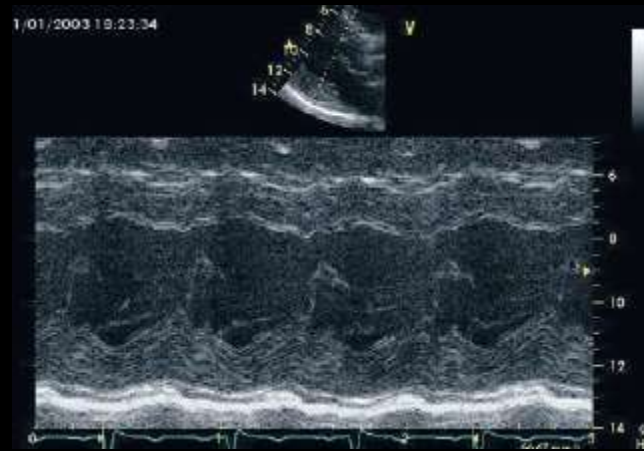

21/01/2003 18:40:25

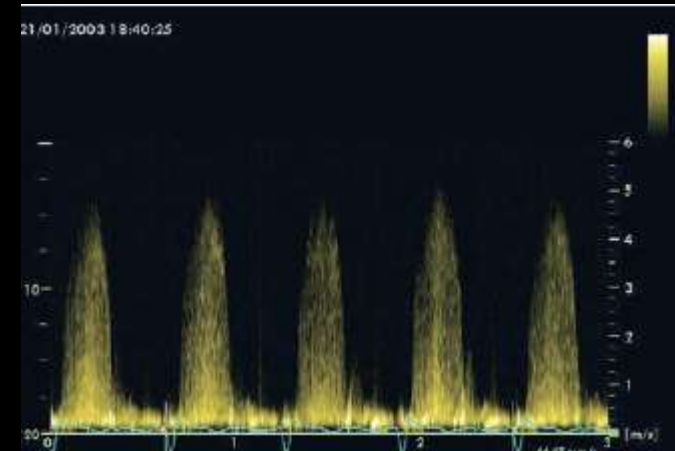

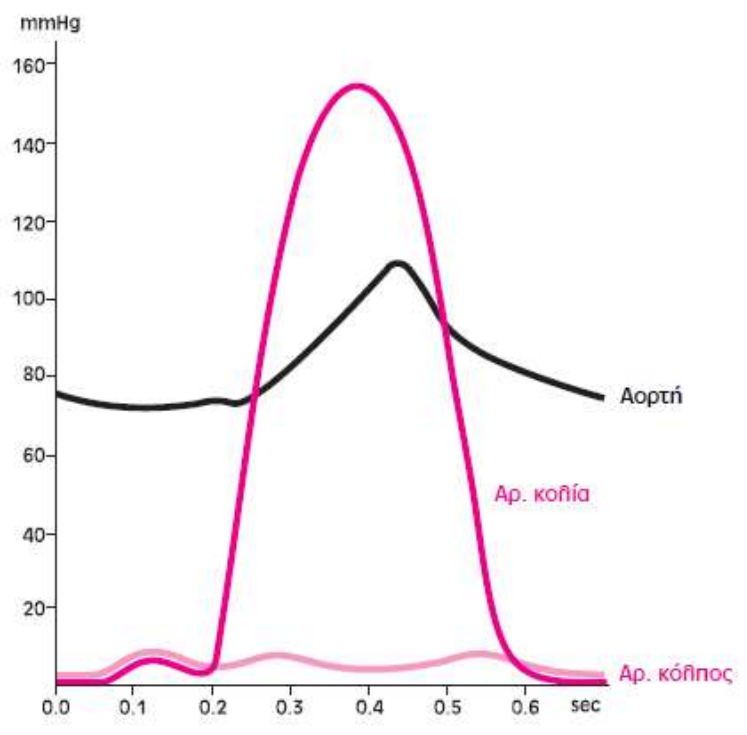

# Ανεπάρκεια αορτικής



# Αίτια

# Αίτια

## 1. Προσβολή της βαλβίδας

# Αίτια

## 2. Προσβολή της αορτικής ρίζας

# Παθοφυσιολογία

## Pathophysiology of Aortic Regurgitation

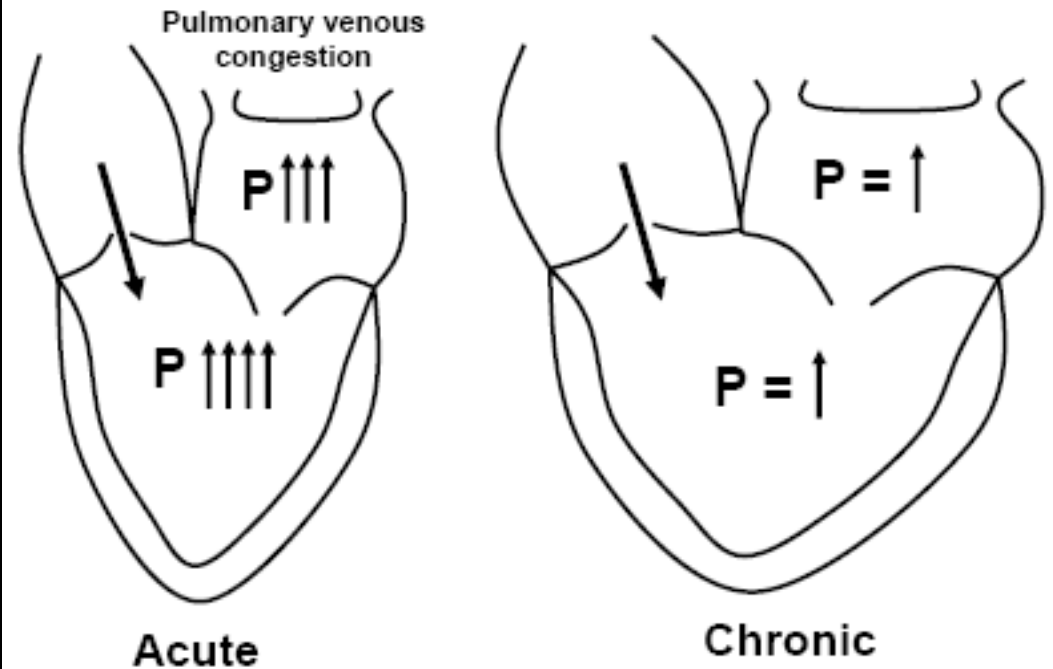

# Παθοφυσιολογία

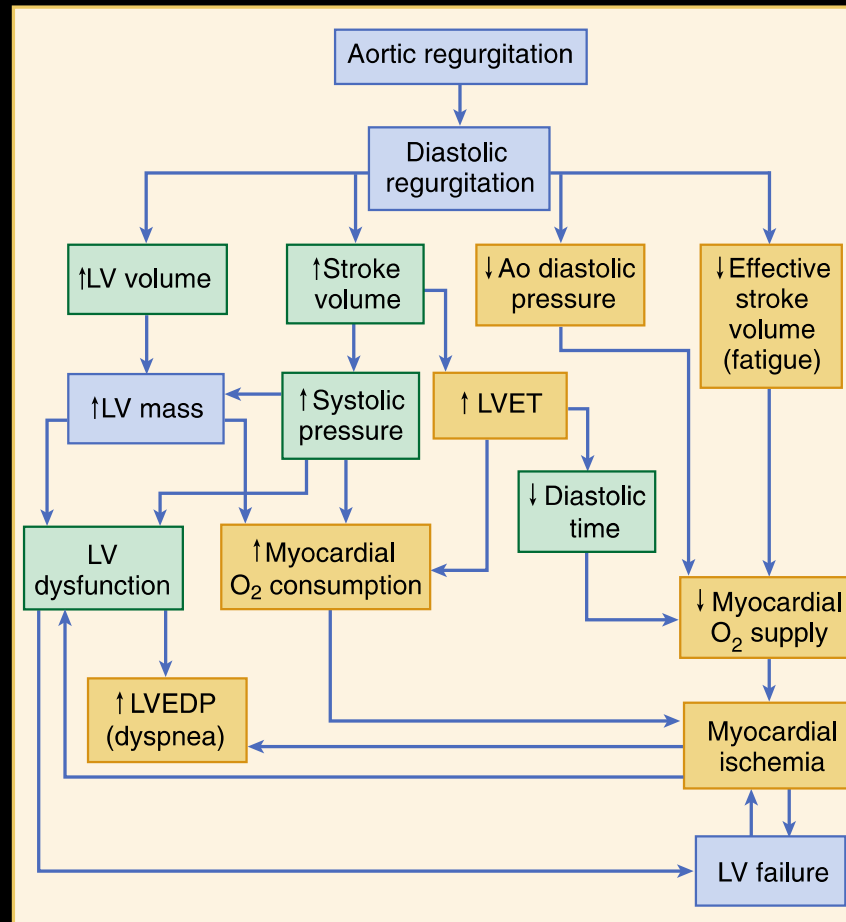

# Συμπτώματα

# Κλινικά ευρήματα

# Κλινικά ευρήματα



**A**

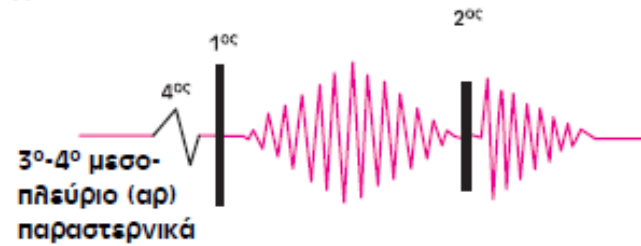

**B**

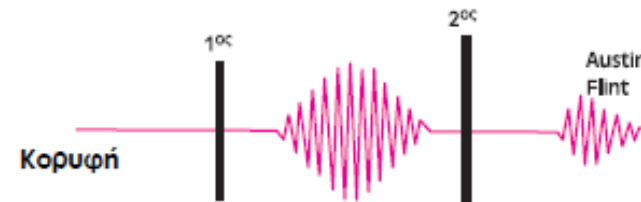

# Κλινική εικόνα οξείας ανεπάρκειας

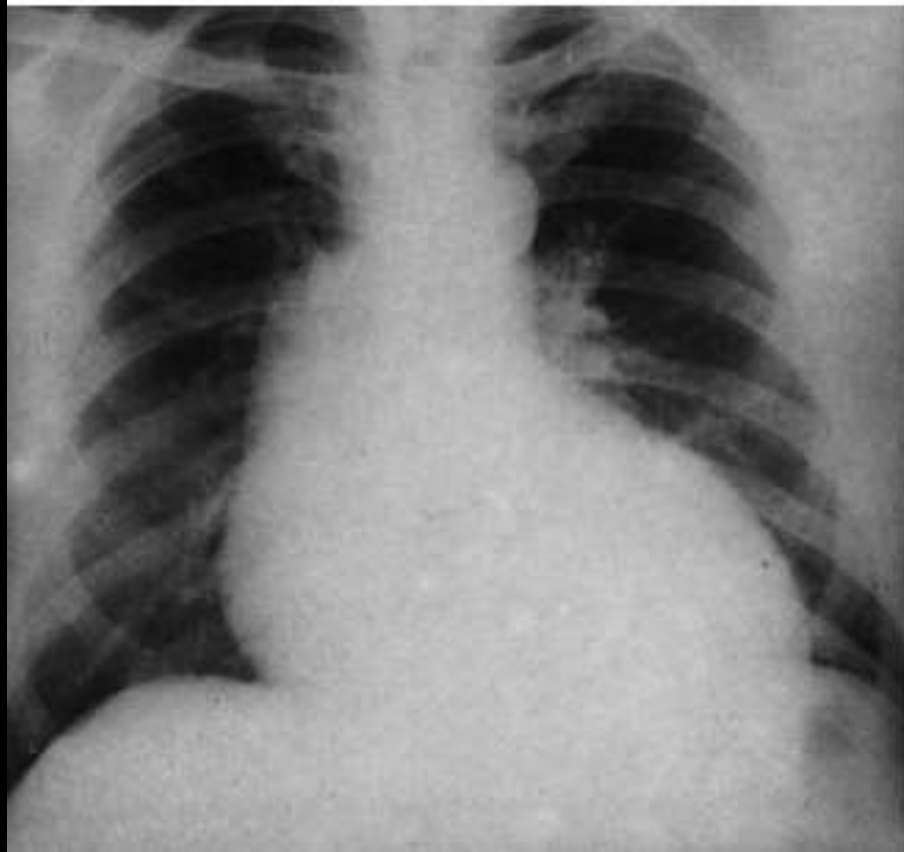

Map 3  
 150dB/C 1  
 Persist Low  
 2D Opt: HGen  
 Fr Rate: High  
 Col 79% Map 7  
 WF High  
 PRF 4000 Hz  
 Flow Opt: Med V

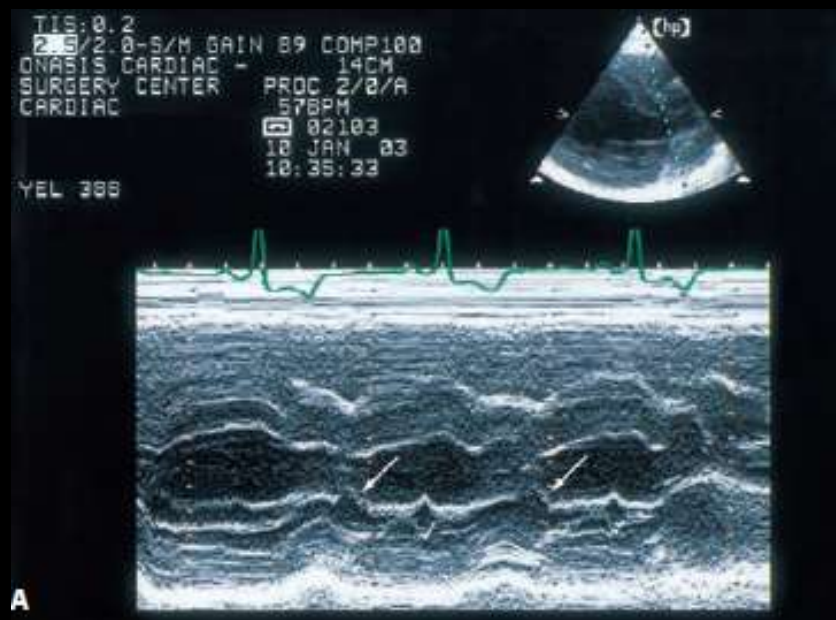
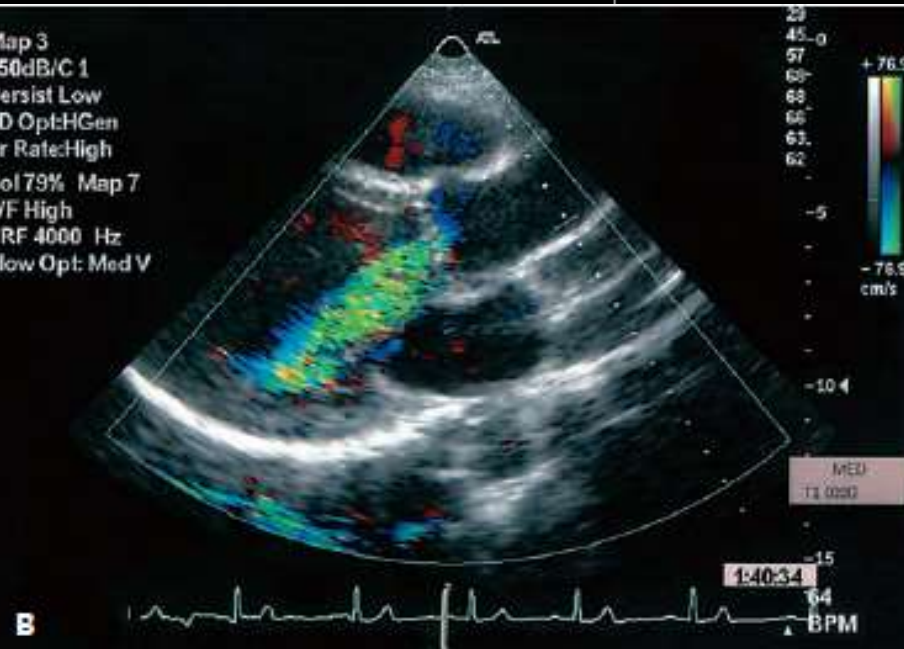

A

# Στένωση μιτροειδούς

# Αίτια

## Βαλβιδικά

- Συγγενής στένωση της μιτροειδούς σε συνδυασμό με μεσοκολπική επικοινωνία (σύνδρομο Lutembacher)
- Εναπόθεση βλεννοπολυσακχαριδών στις γλωχίνες (σύνδρομο Hurler)
- Ενδοκαρδιακή ινοελάστωση
- Θρόμβωση προσθετικής βαλβίδας
- Καρκινοειδές της καρδιάς

## Μη βαλβιδικά

- Μύξωμα αριστερού κόλπου
- Τρίχωρος αριστερός κόλπος με συγγενή στένωση των πνευμονικών φλεβών
- Στενώσεις των πνευμονικών φλεβών
- Θρόμβωση του κλωβού της τεχνητής βαλβίδας



# Παθοφυσιολογία

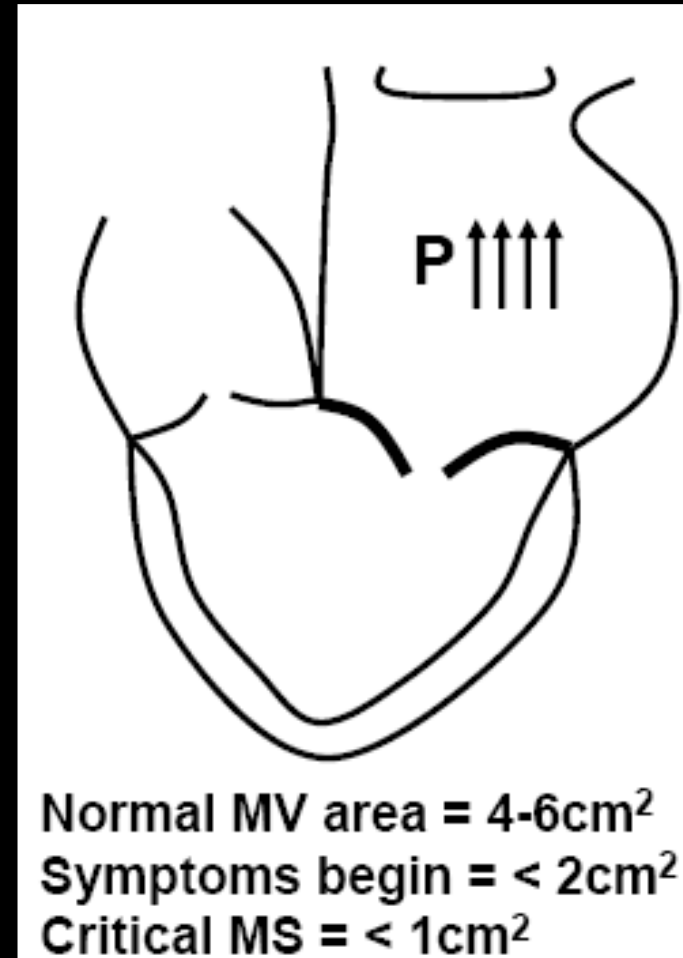



# Συμπτώματα

# Αντικειμενικά ευρήματα



# Αντικειμενικά ευρήματα

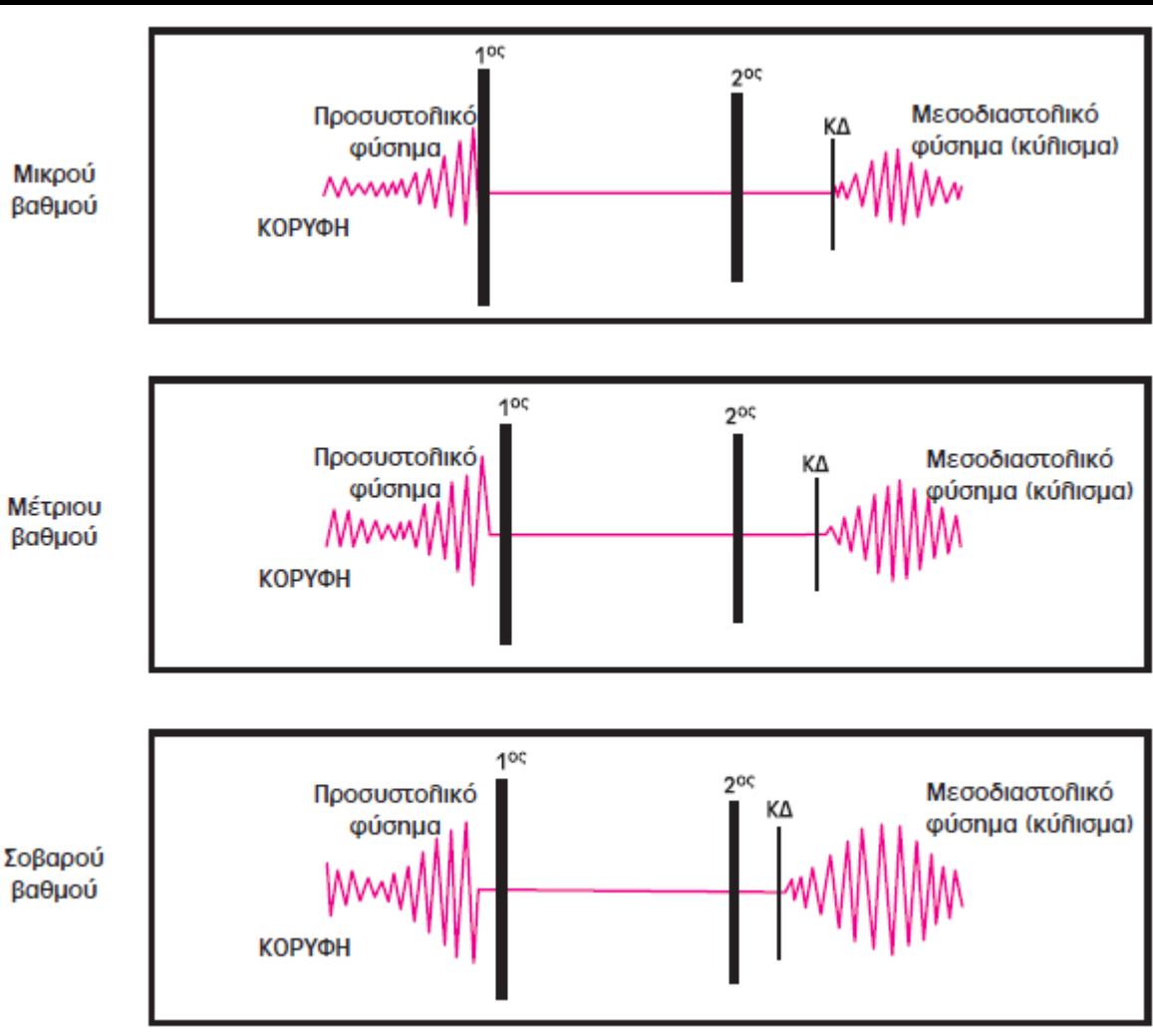



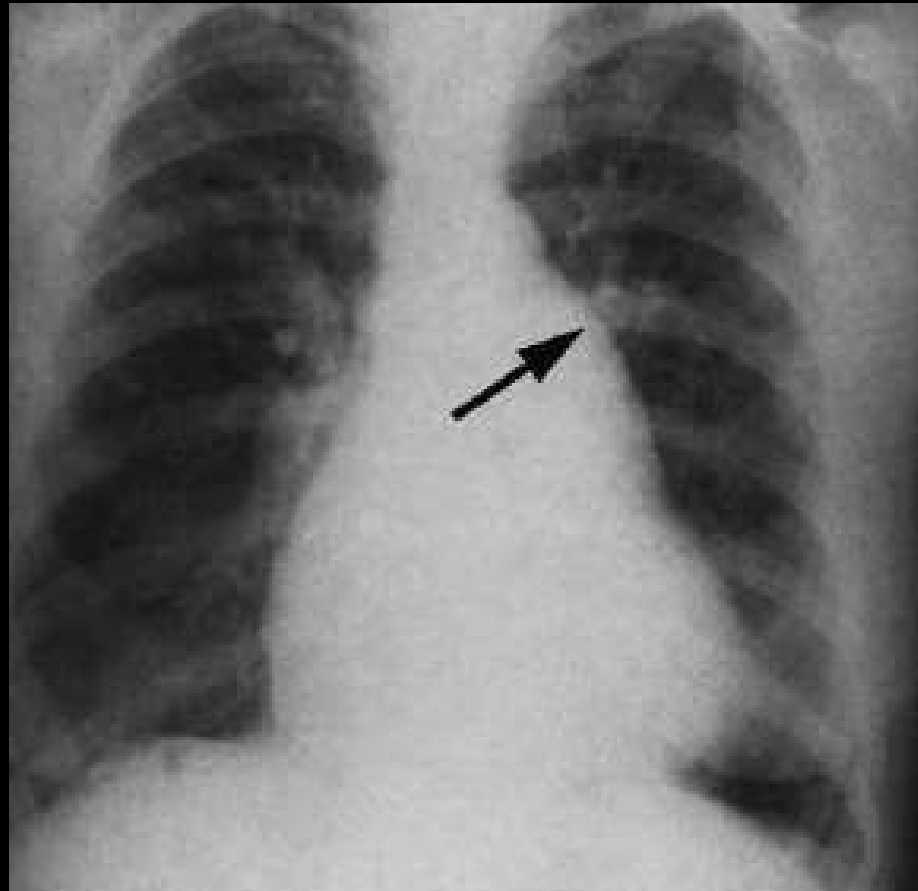

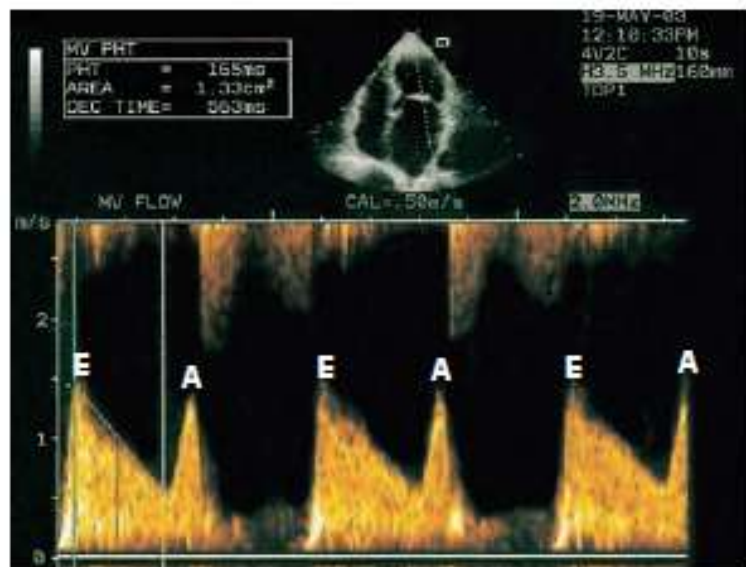
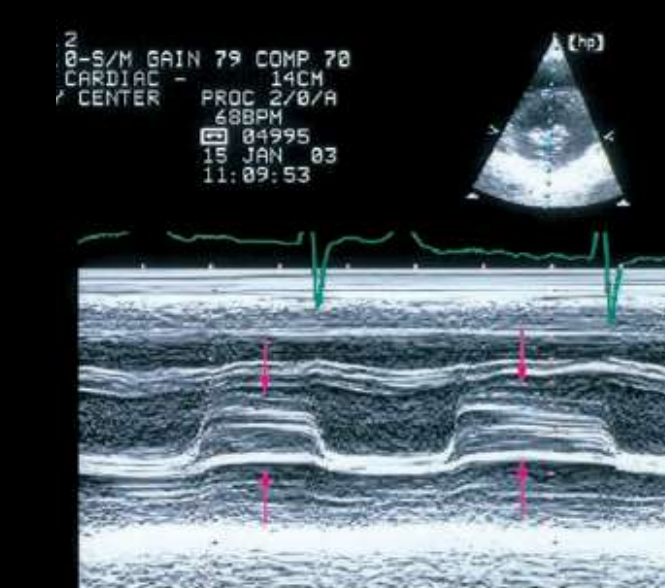



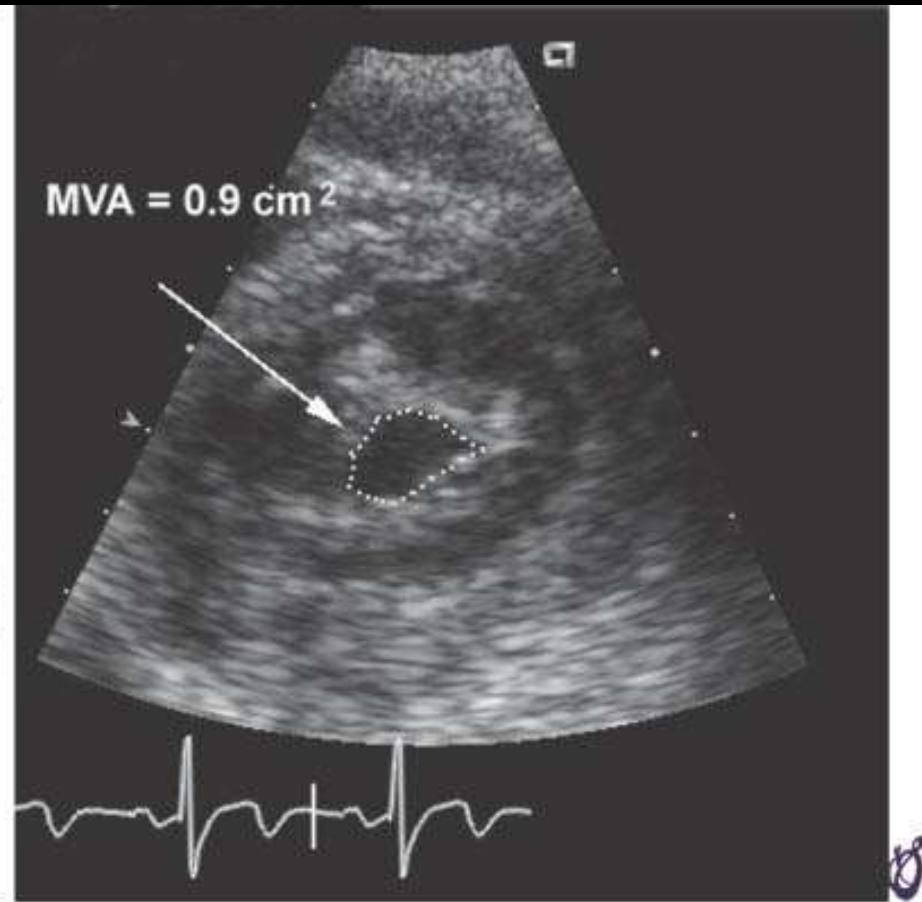
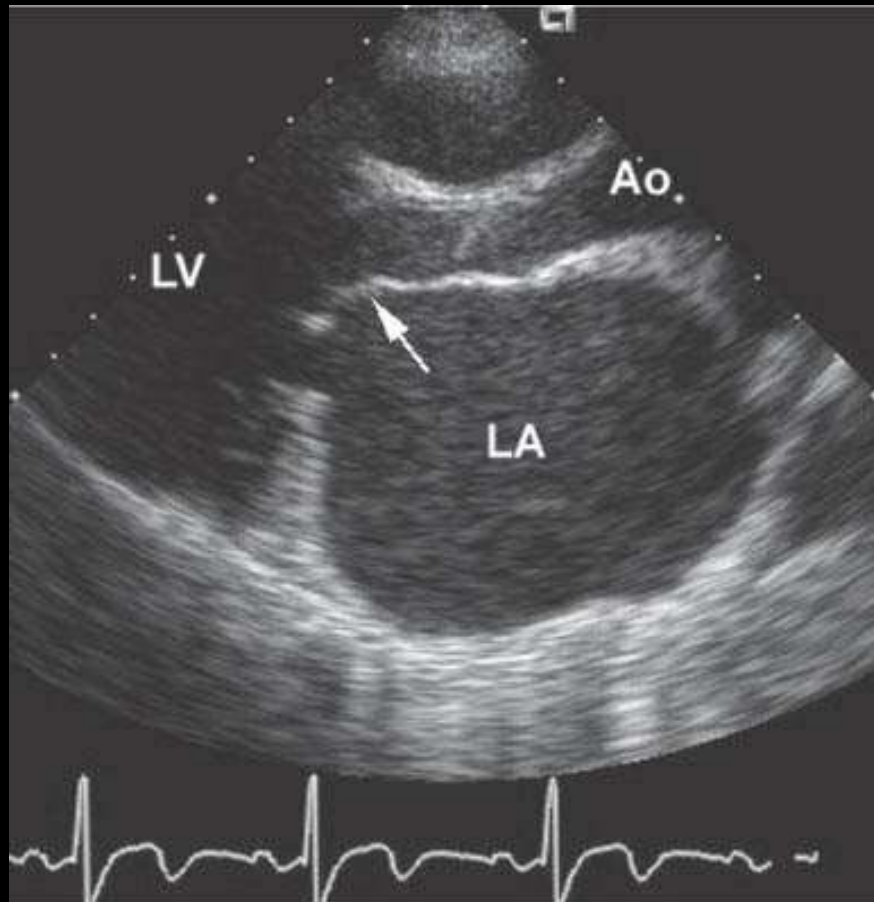

(From Otto CM: Valvular Heart Disease. Elsevier, Philadelphia, 2004.)

# Επιπλοκές

# Ανεπάρκεια μιτροειδούς

# Αίτια

## Επιμήκυνση τεν. χορδών

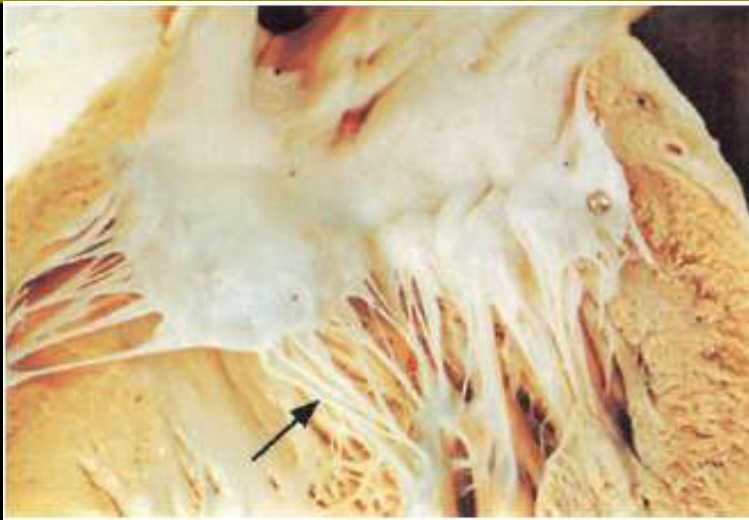

## Ρήξη τεν. χορδών



# Παθοφυσιολογία

## Pathophysiology

- **Eccentric hypertrophy**
  - Increased preload
  - Increased afterload
  - Increased total stroke volume AND forward stroke volume AND LVESV returns to normal
- **Increased LA size**
  - Increased LA compliance
  - Larger volume at lower pressure

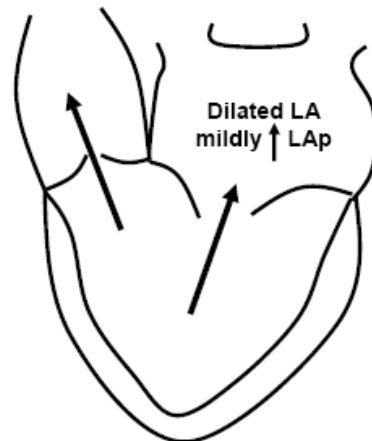

**Chronic Compensated**

## Pathophysiology

- **Depressed contractility**
  - Decreased SV
  - Increased LVEDV

**NOTE: further dilatation leads to progressive MR**

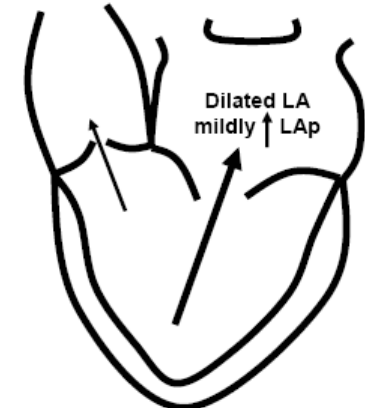

**Chronic Decompensated**

# Συμπτώματα

# Αντικειμενικά ευρήματα

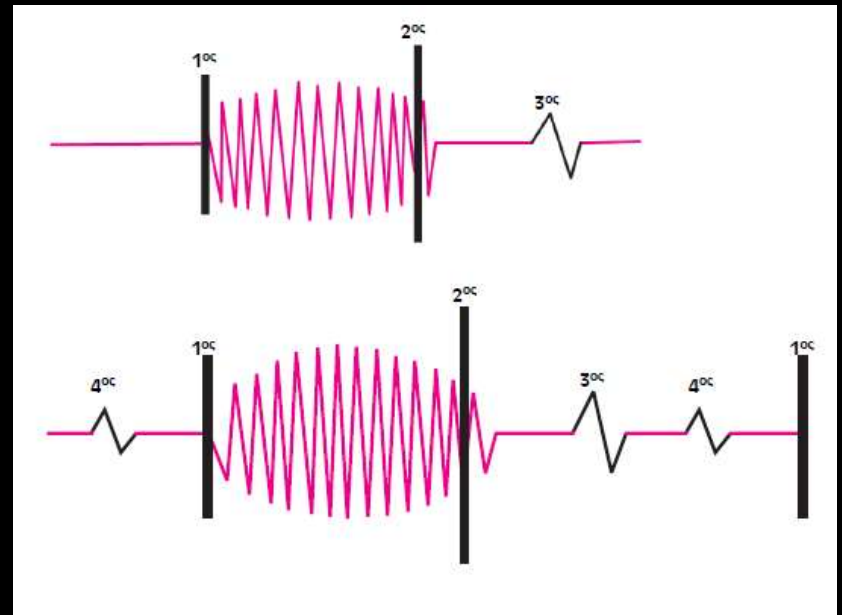



# Πρόπτωση μιτροειδούς

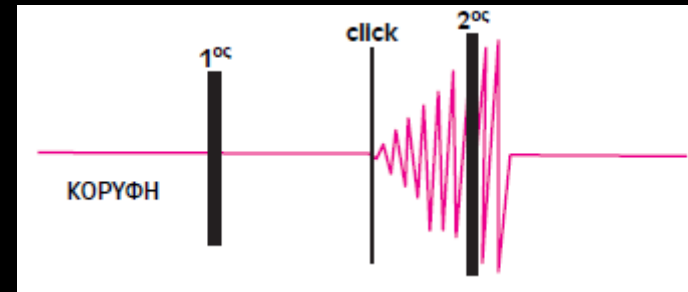

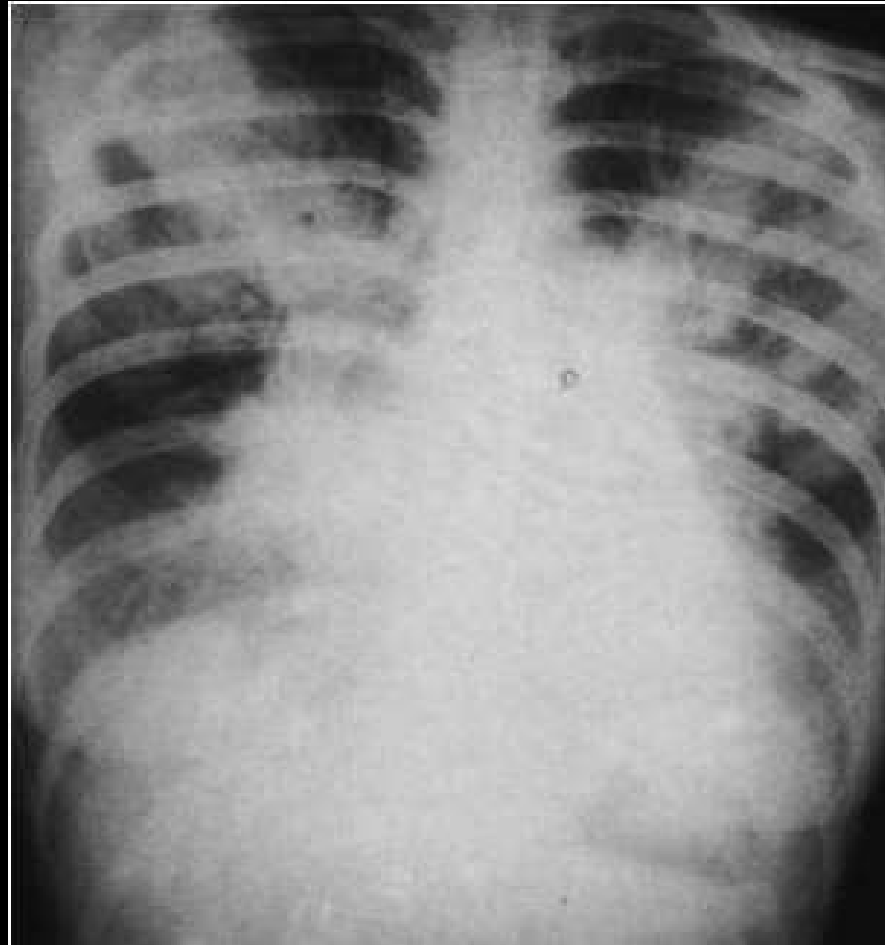

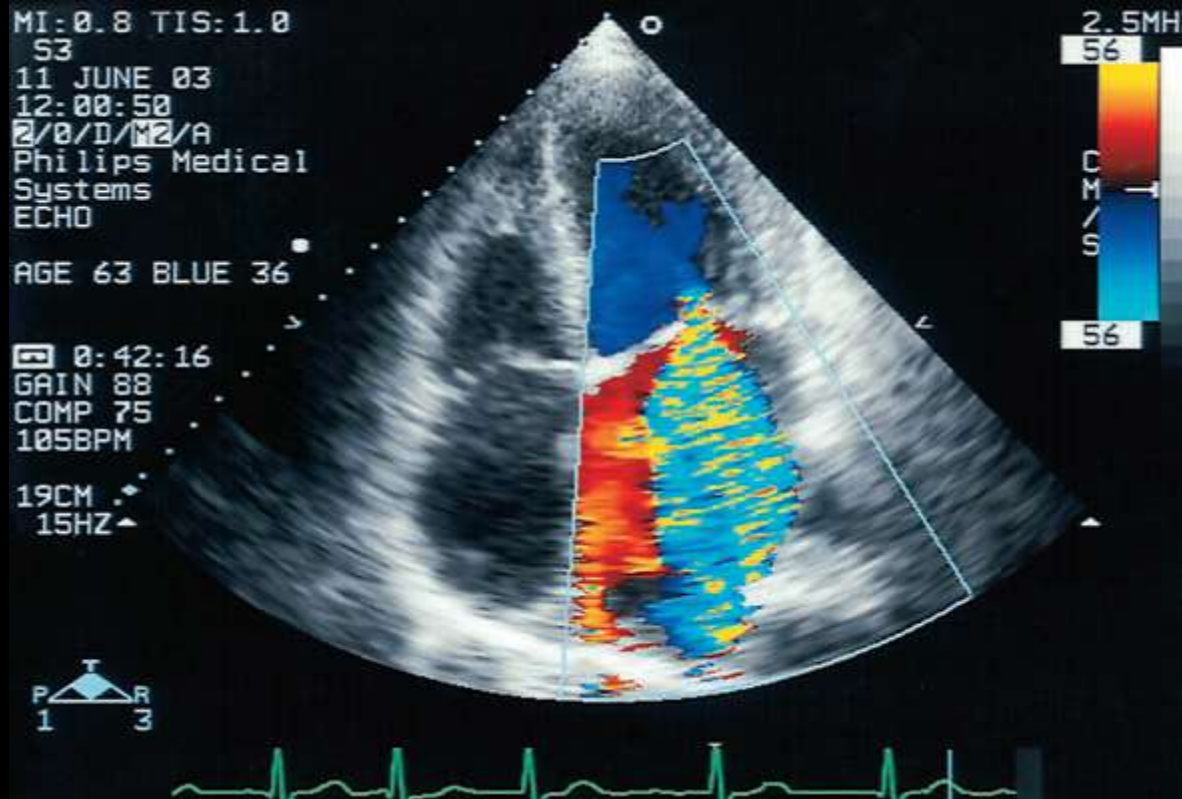

# Πρόπτωση μιτροειδούς

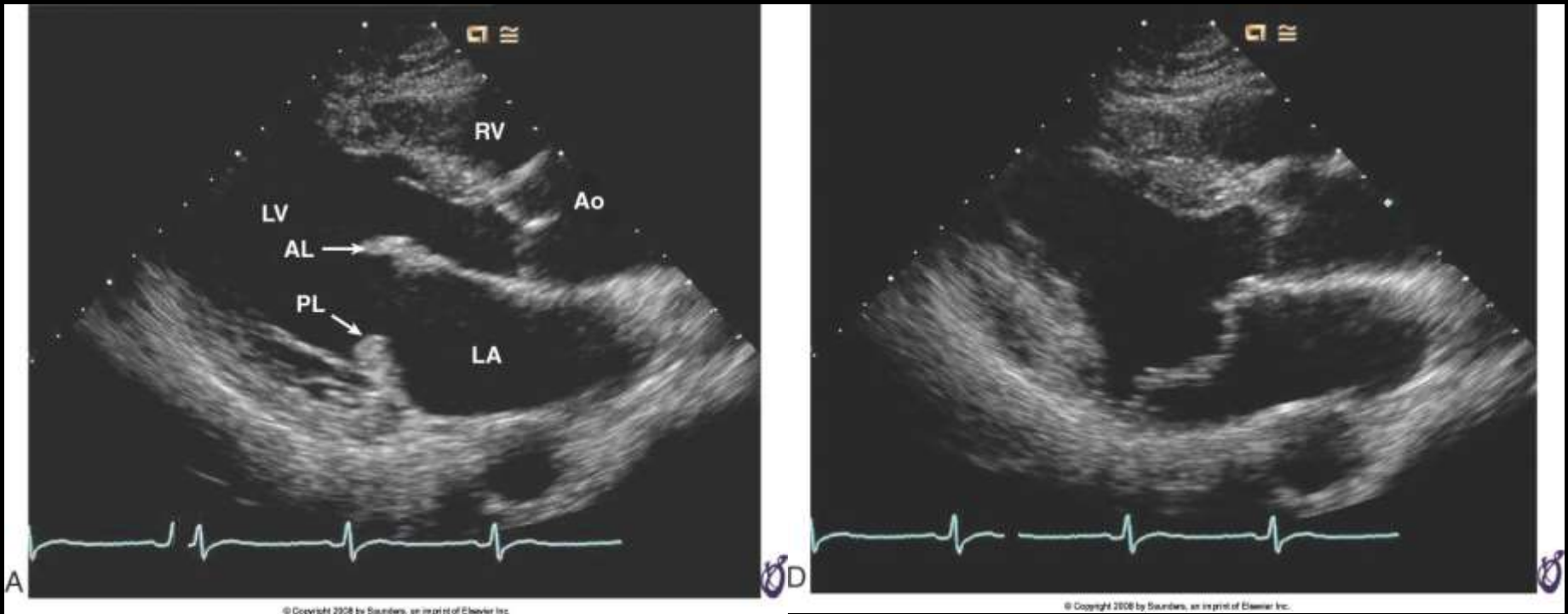

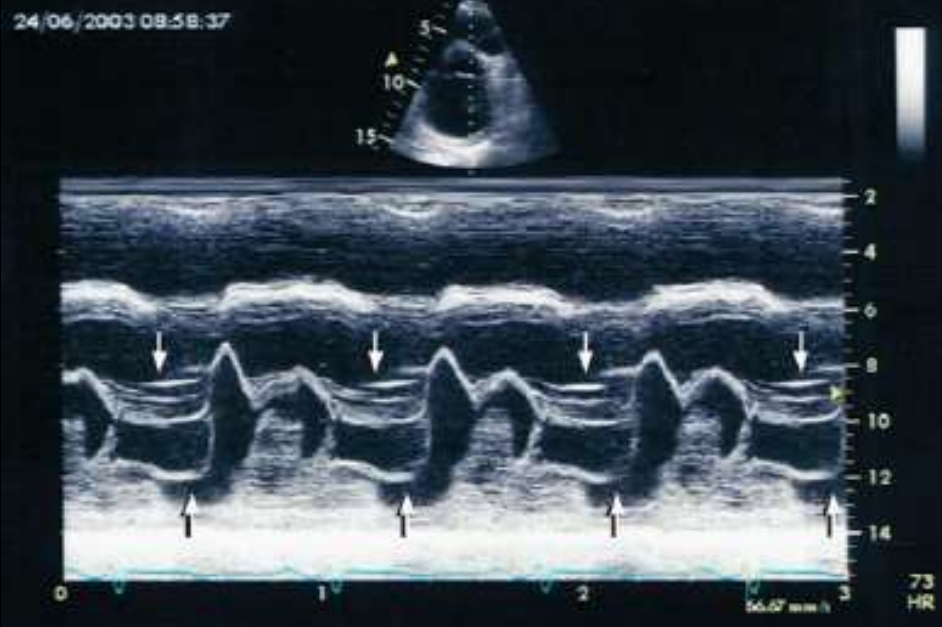

# Θεραπεία βαλβιδοπαθειών

# Θεραπεία βαλβιδοπαθειών



A

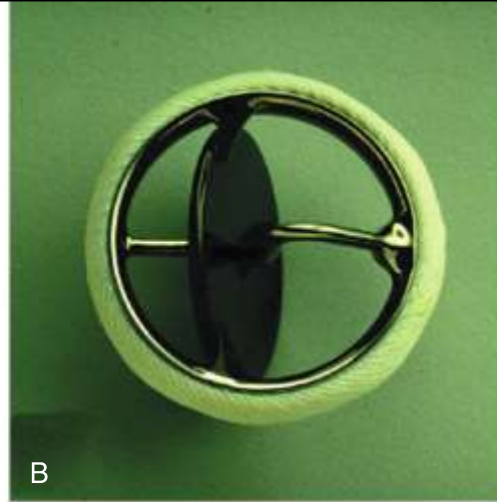

B



C

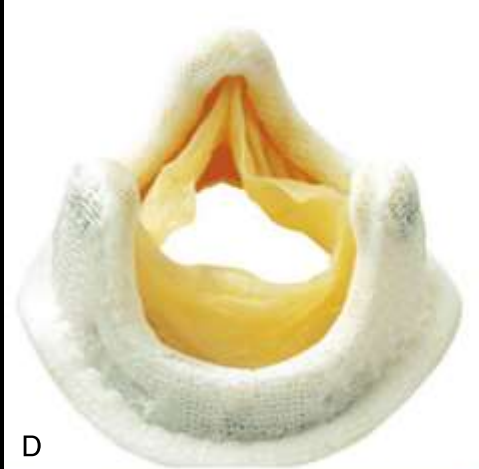

D



E

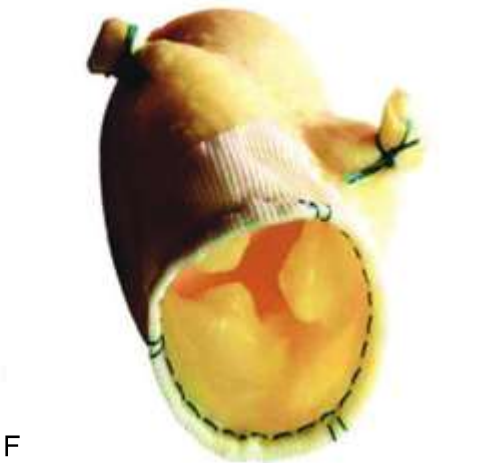

F



