

ΕΠΙΛΟΓΗ ΒΑΣΙΚΗΣ ΒΙΒΛΙΟΓΡΑΦΙΑΣ

- Παπαχατζή, Ν., *Πανσανίου Αττικά* (1974)
- Παντελίδου, Μ., *Αι προϊστορικά Αθήναι* (1975)
- Travlos, J., *The Pictorial Dictionary of Ancient Athens*² (1980)
- Παλαιοκρασσά, Λ., *Μορφή και εξέλιξη των αττικών ιερών*, Μέρος Α' (1983-84, Πανεπιστημιακές σημειώσεις)
- Λαμπρινουδάκη, Β., *Οικοδομικά προγράμματα στην αρχαία Αθήνα, 479-431 π.Χ.* (1986)
- Travlos, J., *Bildlexikon zur Topographie des antiken Attika* (1988)
- Τραυλός, Ι., *Πολεοδομική εξέλιξις των Αθηνών*² (1993)
- Μπρούσκαρη, Μ., *Τα μνημεία της Ακρόπολης* (1996)
- Hurwit, J. M., *The Athenian Acropolis, History, Mythology and Archaeology from the Neolithic Era to the Present* (1999)
- Knell, H., *Athen im 4 Jahrhundert v. Chr. Eine Stadt verändert ihr Gesicht* (2000)
- Schneider, - L. Höcker, Chr., *Die Akropolis von Athen* (2001)
- Holtzmann, B., *L' Acropole d' Athènes* (2003)
- Hurwit, J. M., *The Acropolis in the Age of Pericles* (2004)

Η ΑΘΗΝΗ

ΤΟ ΟΧΥΡΟ.

ΜΥΚΗΝΑΙΟΙ, ΠΕΙΣΙΣΤΡΑΤΙΔΕΣ,
ΜΕΣΑΙΩΝΙΚΗ ΕΠΟΧΗ, ΟΘΩΝΑΣ
ΤΟ ΙΕΡΟ. ΚΛΑΣΙΚΗ – ΡΩΜΑΪΚΗ
ΠΕΡΙΟΔΟΣ

Η ΠΡΩΤΕΥΟΥΣΑ

Η 'ΑΘΗΝΗ' ΤΟΥ ΔΟΞΙΑΔΗ

«Ο ΙΕΡΟΣ ΒΡΑΧΟΣ» ΩΣ ΚΙΒΩΤΟΣ
ΕΘΝΙΚΗΣ ΤΑΥΤΟΤΗΤΑΣ





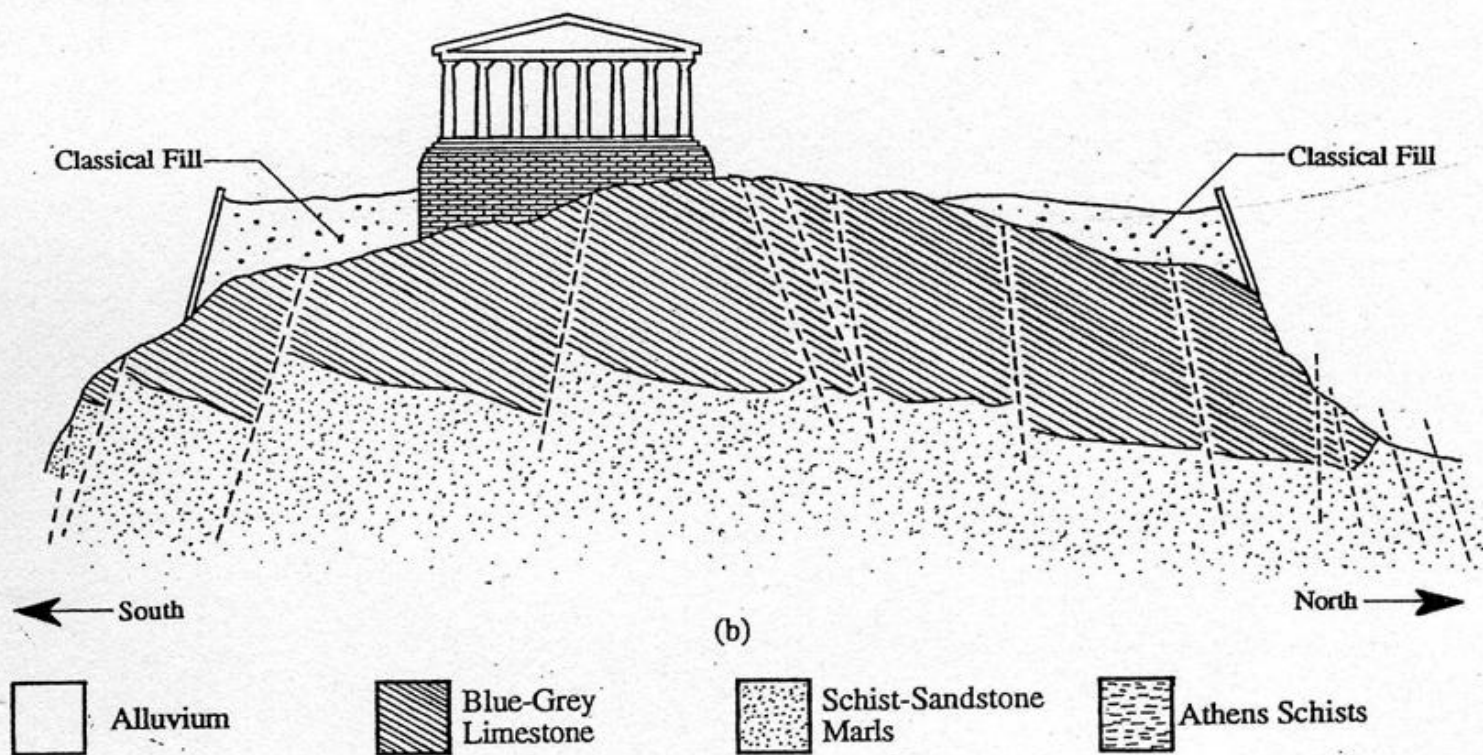
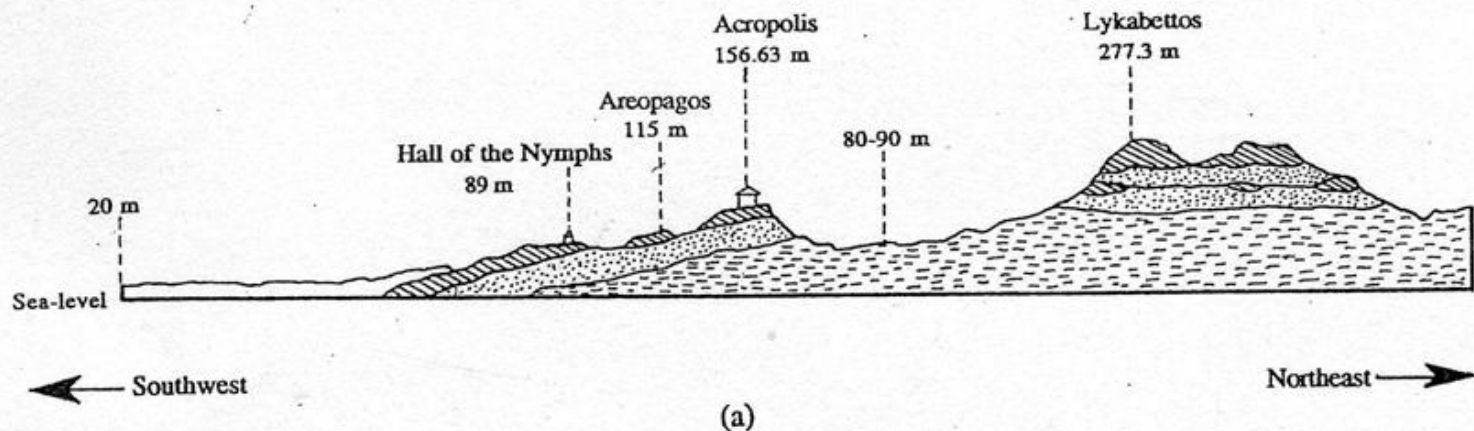



ΝΕΟΛΙΘΙΚΑ (ΝΛ)

- φρέατα •
- βόθροι ♦
- επιχώσεις ≡

ΠΡΩΤΟΕΛΛΑΔΙΚΑ (ΠΕ)

- επιχώσεις ≡

ΜΕΣΟΕΛΛΑΔΙΚΑ (ΜΕ)

- φρέατα ◦
- βόθροι ◊
- επιχώσεις ≡
- τάφοι □



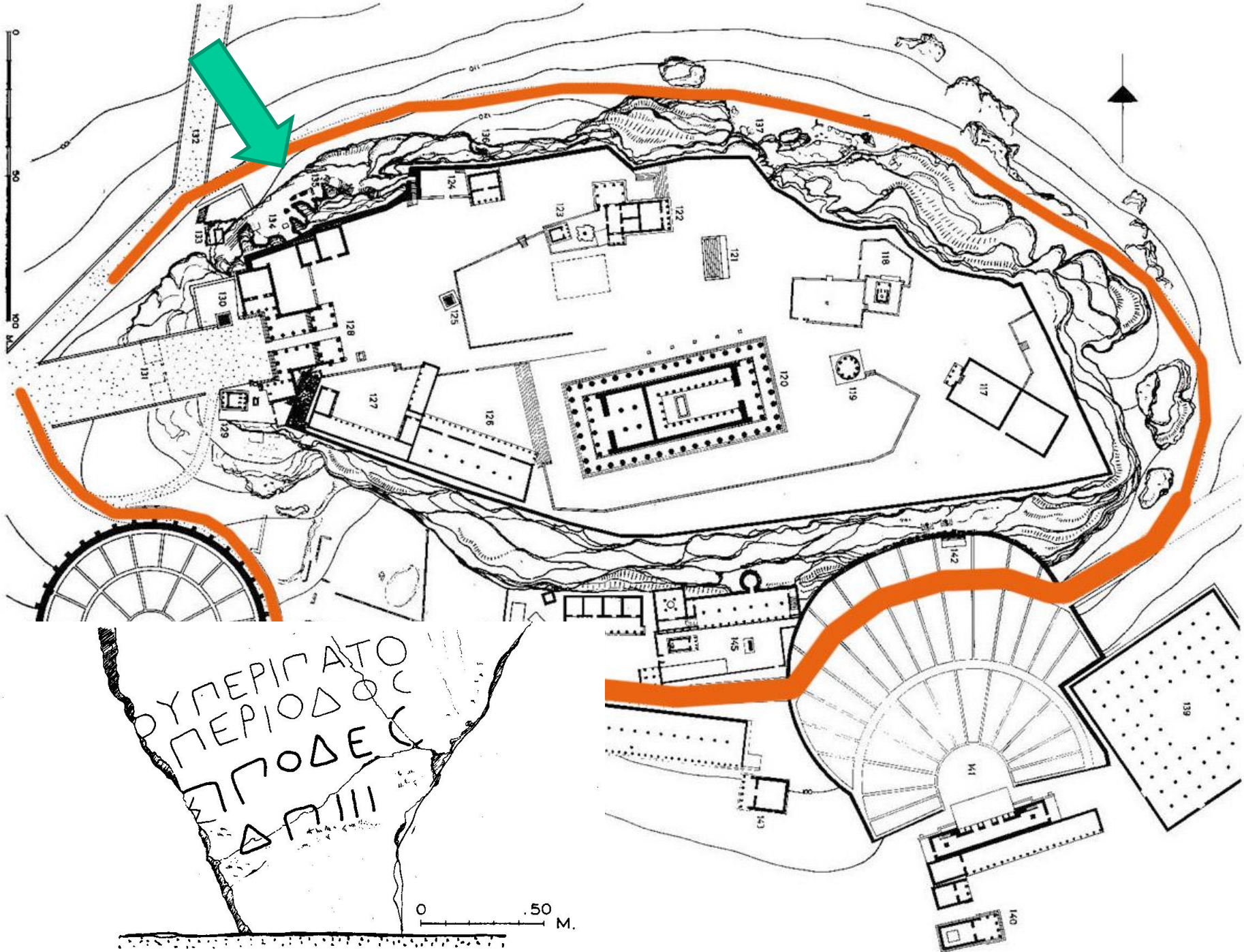

294 The Peripatos inscription, mid-4th c. B.C. See fig. 293, no 138. *I. G.* II² 2639.

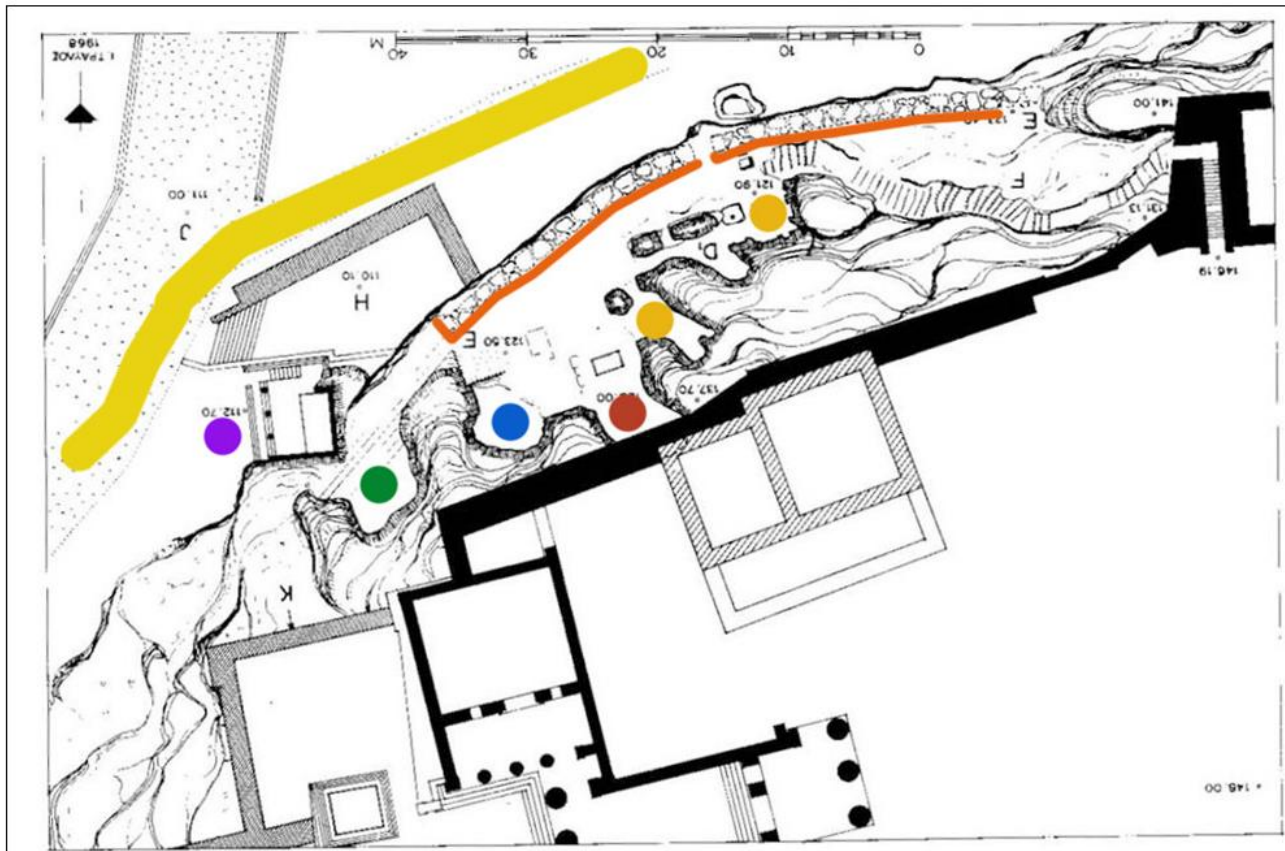

- ΒΔ ΑΚΡΟ ΤΗΣ ΑΚΡΟΠΟΛΗΣ Απόλλων Υπακραίος – Κλεψύδρα * Ιερό Διός Ολυμπίου – Ιερό Πανός

Η ΚΛΕΨΥΔΡΑ (Νύμφη Εμπεδώ)

KLEPSYDRA

329

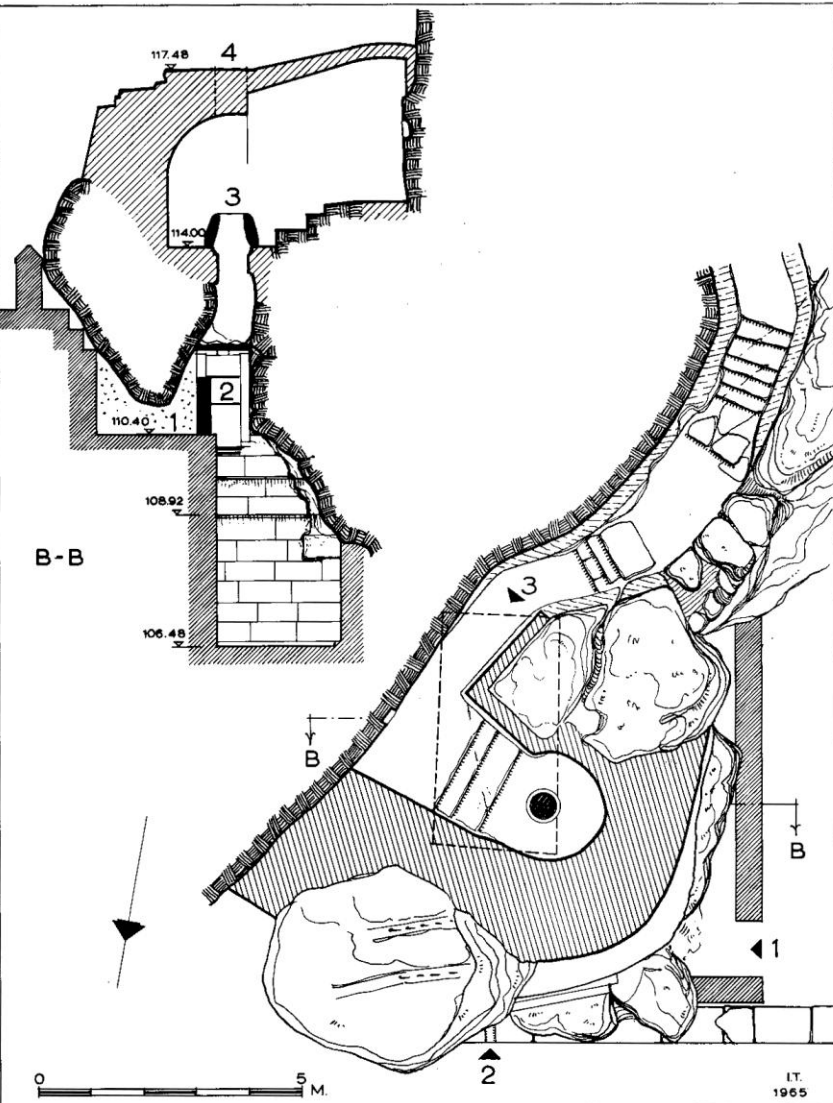

The vaulted chamber above the Klepsydra and the well for drawing water.

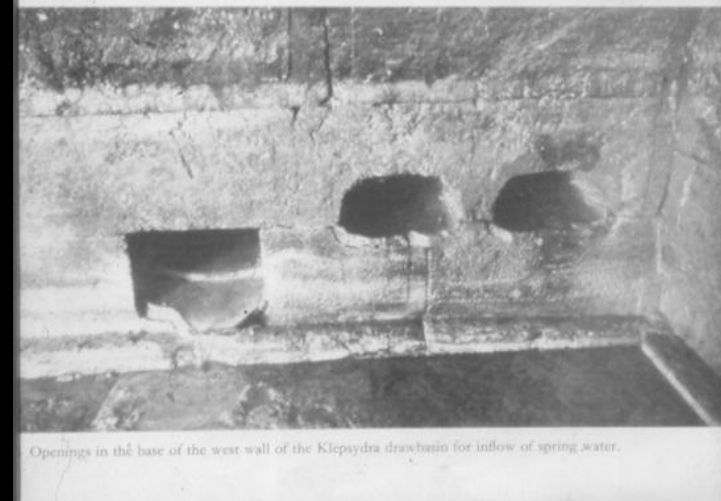

Openings in the base of the west wall of the Klepsydra draw-basin for inflow of spring water.

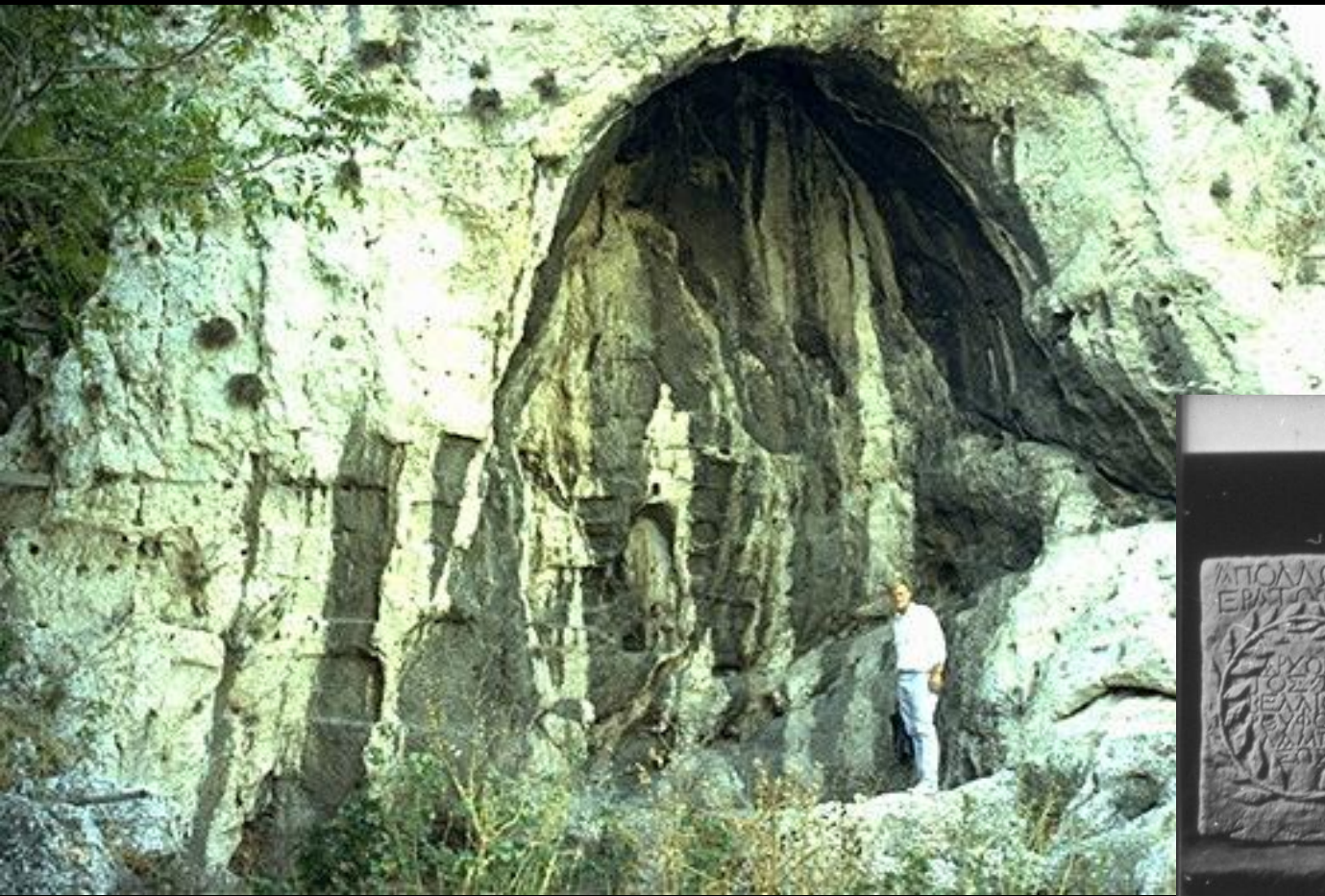

APOLLON HYPOKRAI...



20 I.G. II*2893. Breite 0,56m, Höhe 0,255m. Epigraphisches Museum 8155



121 I.G. II*2891. Breite 0,30m, Höhe 0,325m. Epigraphisches Museum 8124



122 I.G. II*2894. Breite 0,325m, Höhe 0,25m. Epigraphisches Museum 8123

ΙΕΡΟ ΑΠΟΛΛΩΝΟΣ ΥΠΑΚΡΑΙΟΥ

ΙΕΡΟ ΠΑΝΟΣ

418

PAN

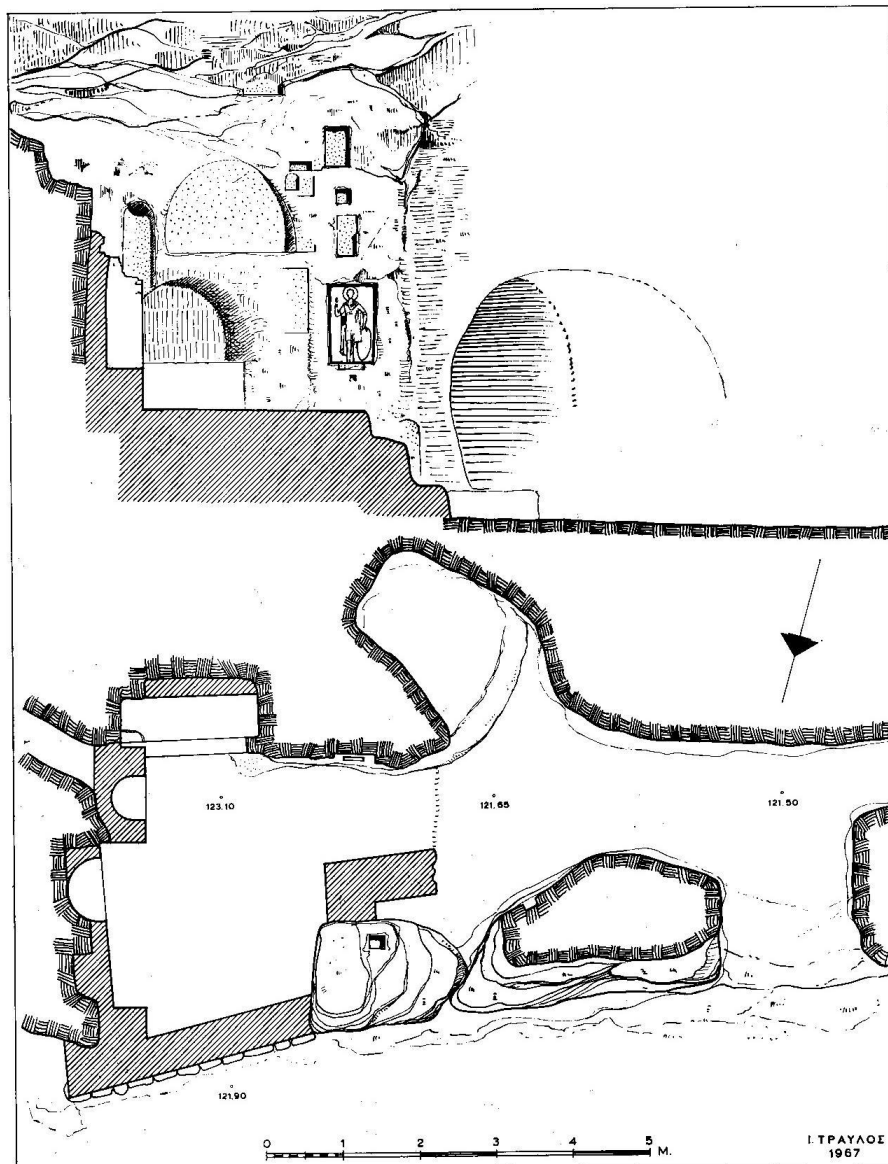

536 Shrine of Pan. Above: south side with votive niches. Below: plan.

Η ΜΥΚΗΝΑΪΚΗ ΚΡΗΝΗ

AKROPOLIS: MYCENAEAN SPRING HOUSE

75

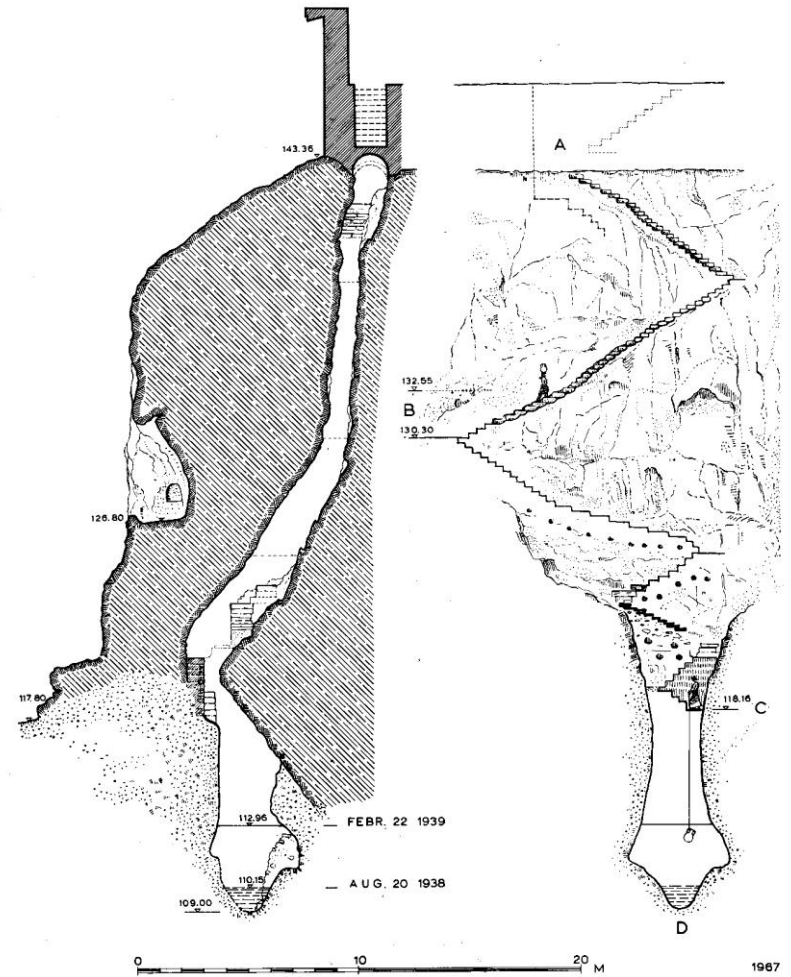

96 Cross-section and north side of the cleft with the Mycenaean Spring. A-B. The wooden flights of the stairway - B-C. The stone flights of the stairway - D. The spring.

Η ΜΥΚΗΝΑΪΚΗ ΚΡΗΝΗ



4 Cuttings in the rock to brace the wooden steps of the stairway to the Mycenaean Spring.

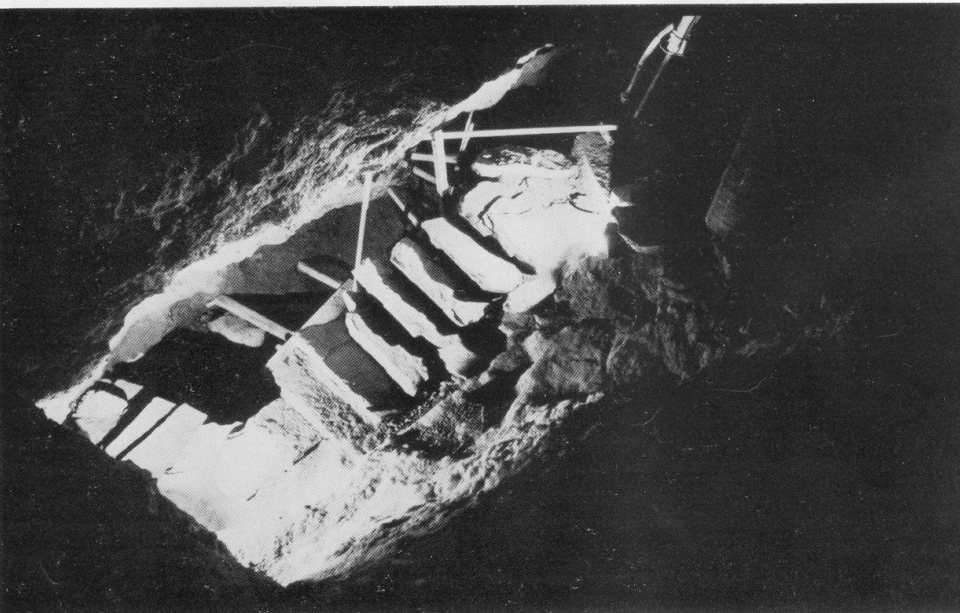

5 Section of the stone stairway to the Mycenaean Spring.

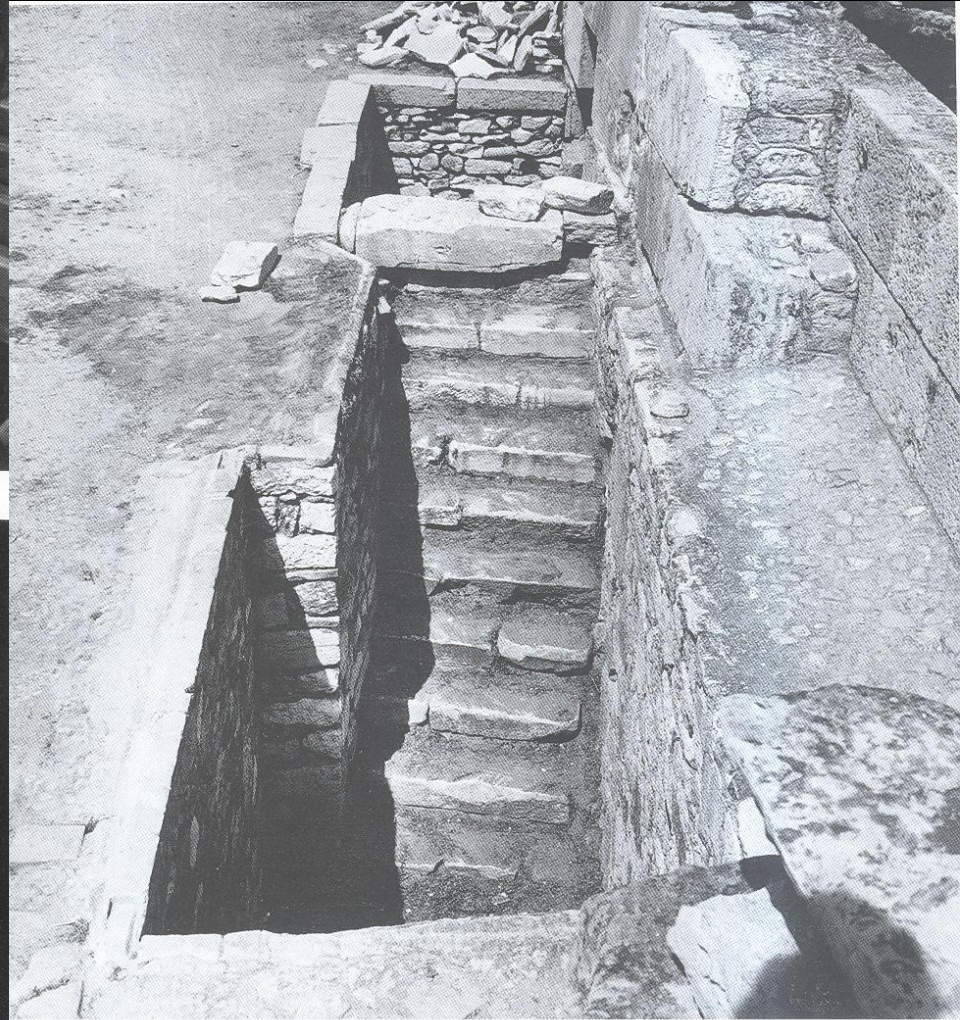

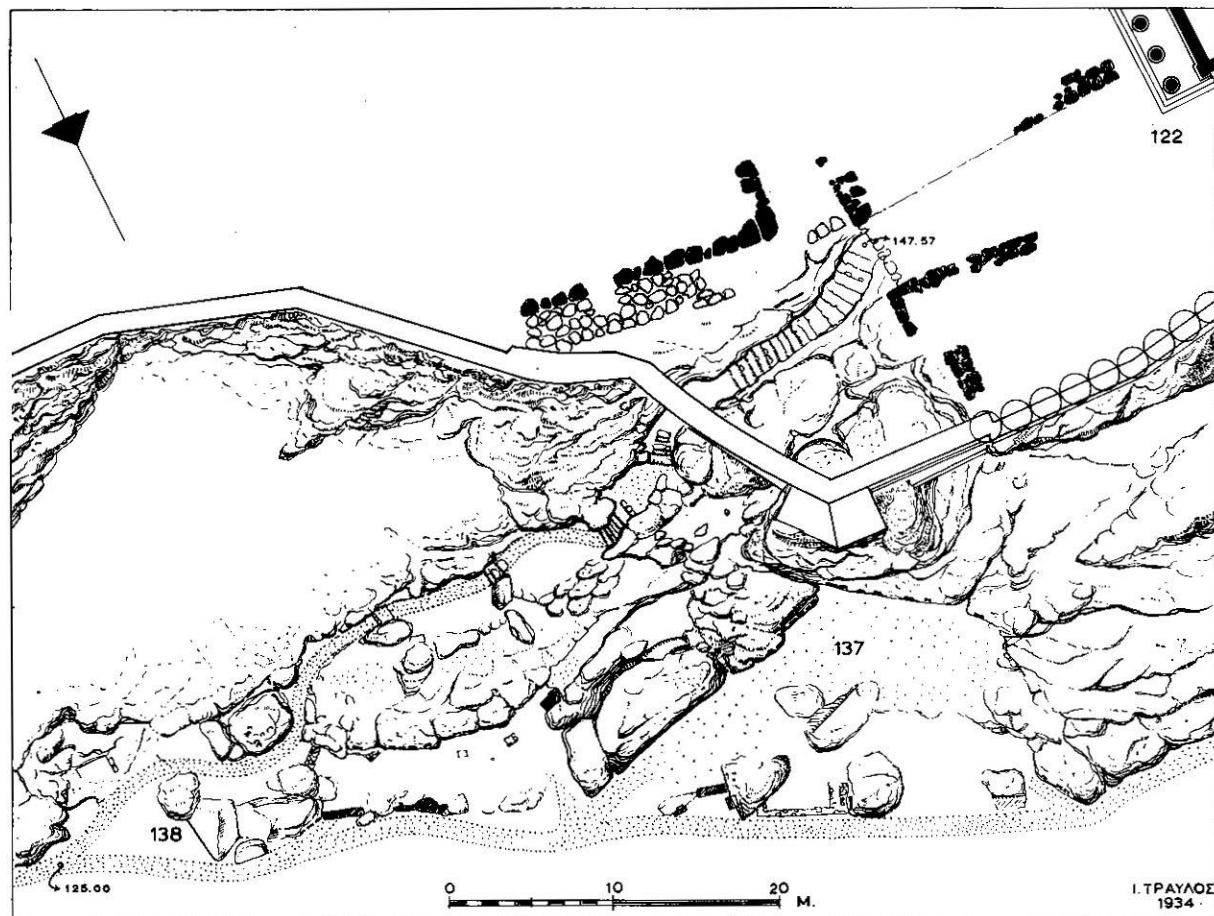

293 North slope of the Acropolis. 122. NE corner of the Erechtheion – 137. Shrine of Eros and Aphrodite – 138. Peripatos inscription and the beginning of the Mycenaean path to the Acropolis.

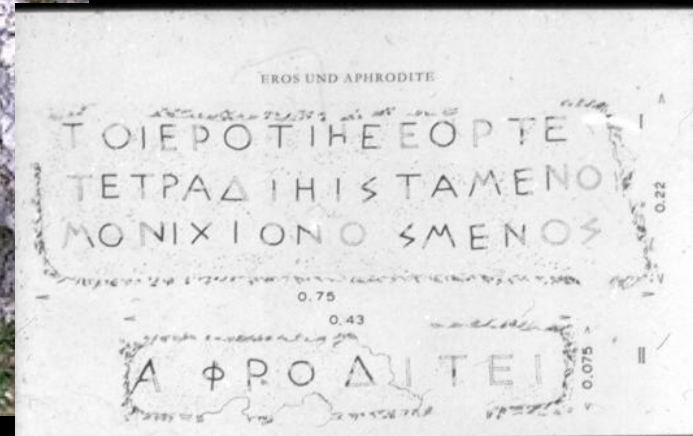
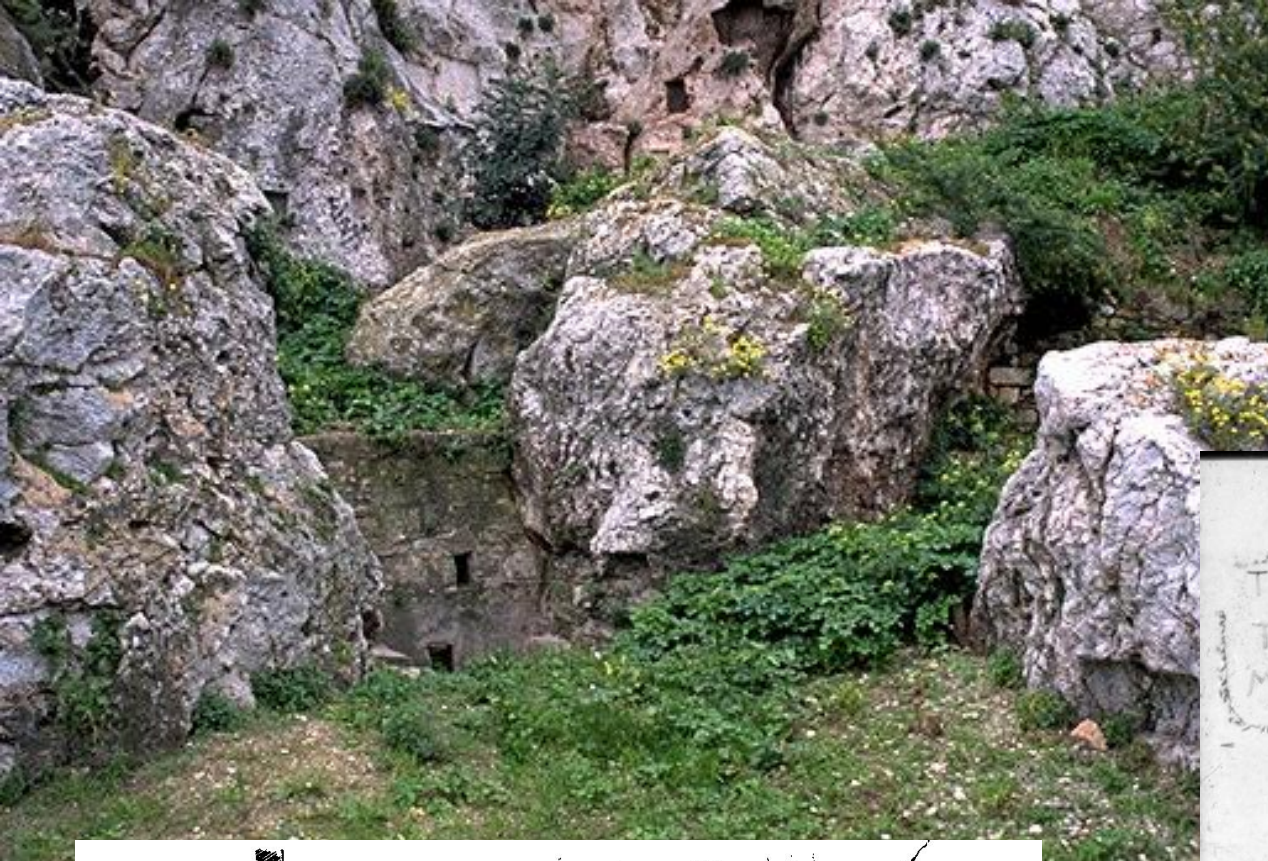

294 The Peripatos inscription, mid-4th c. B.C. See fig. 293, no 138. *I. G. II*² 2639.



295-297. Kotsivischen und die Inschriften I und II, eingemeißelt in den Felsen im Heiligtum des Eros und der Aphrodite.





- * ΤΑ ΤΕΙΧΗ: ΠΕΛΑΡΓΙΚΟ, ΘΕΜΙΣΤΟΚΛΕΙΟ, ΚΙΜΩΝΕΙΟ, ΑΝΑΛΗΜΜΑ.
- * Η ΠΕΡΙΟΧΗ ΤΗΣ ΕΙΣΟΔΟΥ ΚΑΙ
 - Ο ΠΡΟΜΑΧΩΝΑΣ ΤΗΣ ΑΘΗΝΑΣ ΝΙΚΗΣ
 - Ο ΠΑΡΘΕΝΩΝ
 - ΑΡΧΑΙΟΣ ΝΑΟΣ – ΕΡΕΧΘΕΙΟΝ



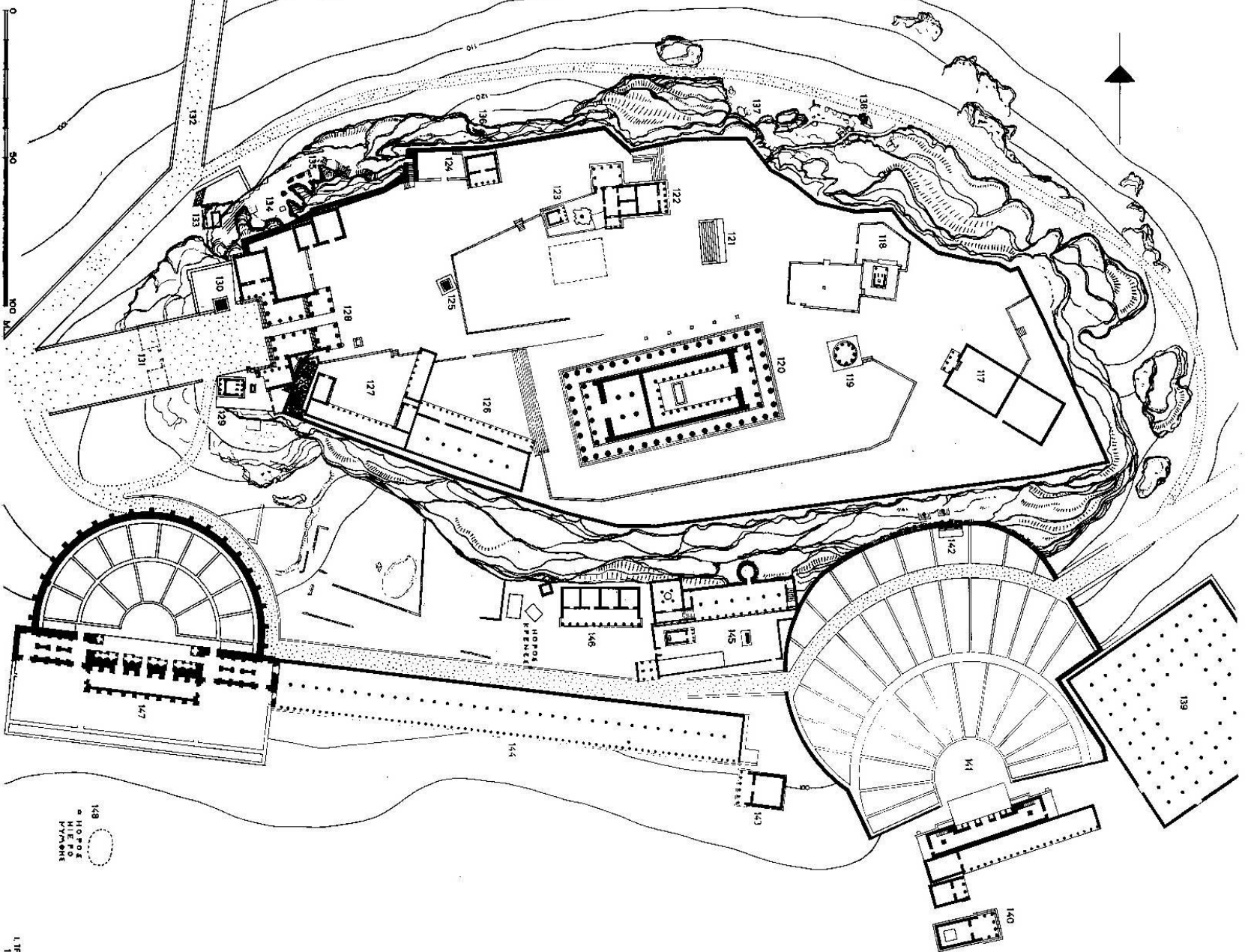

148
○ ΗΡΩΕΙΟ
○ ΜΕΓΑΡΟΝ
○ ΠΥΛΩΝΗΣ

1. ΤΡΑΥΛΟΣ
1927

Η ΠΕΡΣΙΚΗ ΛΕΗΛΑΣΙΑ. ΜΙΑ ΕΥΕΡΓΕΤΙΚΗ ΠΑΡΕΝΕΡΓΕΙΑ ;

ΕΞ ΑΙΤΙΑΣ ΤΗΣ ΠΕΡΣΙΚΗΣ

ΚΑΤΑΣΤΡΟΦΗΣ ΚΑΘΑΙΡΕΘΗΚΑΝ ΚΑΙ
ΕΞΑΦΑΝΙΣΤΗΚΑΝ ΟΙ ΕΙΚΟΝΕΣ ΤΗΣ
ΑΡΙΣΤΟΚΡΑΤΙΑΣ:

ΚΟΡΕΣ, ΑΛΛΑ ΑΝΑΘΗΜΑΤΑ ΕΥΠΟΡΩΝ
ΑΘΗΝΑΙΩΝ, ΙΠΠΕΙΣ, ΔΑΙΜΟΝΟΛΟΓΙΚΑ
ΣΤΟΙΧΕΙΑ ΣΤΑ ΑΡΧΑΪΚΑ ΑΕΤΩΜΑΤΑ
ΘΑΦΤΗΚΑΝ ΚΑΙ ΗΤΑΝ ΑΓΝΩΣΤΑ ΣΤΗΝ
ΔΥΤΙΚΗ ΤΕΧΝΗ ΜΕΧΡΙ ΤΟΝ 19^ο ΑΙΩΝΑ



ΚΟΣΜΗΜΑΤΑ ΚΑΙ
ΚΟΜΜΩΣΕΙΣ ΠΡΟΔΙΔΟΥΝ
ΕΥΓΕΝΕΙΣ ΚΟΡΕΣ.
* ΕΞΑΙΡΕΣΗ Η ΠΕΠΛΟΦΟΡΟΣ

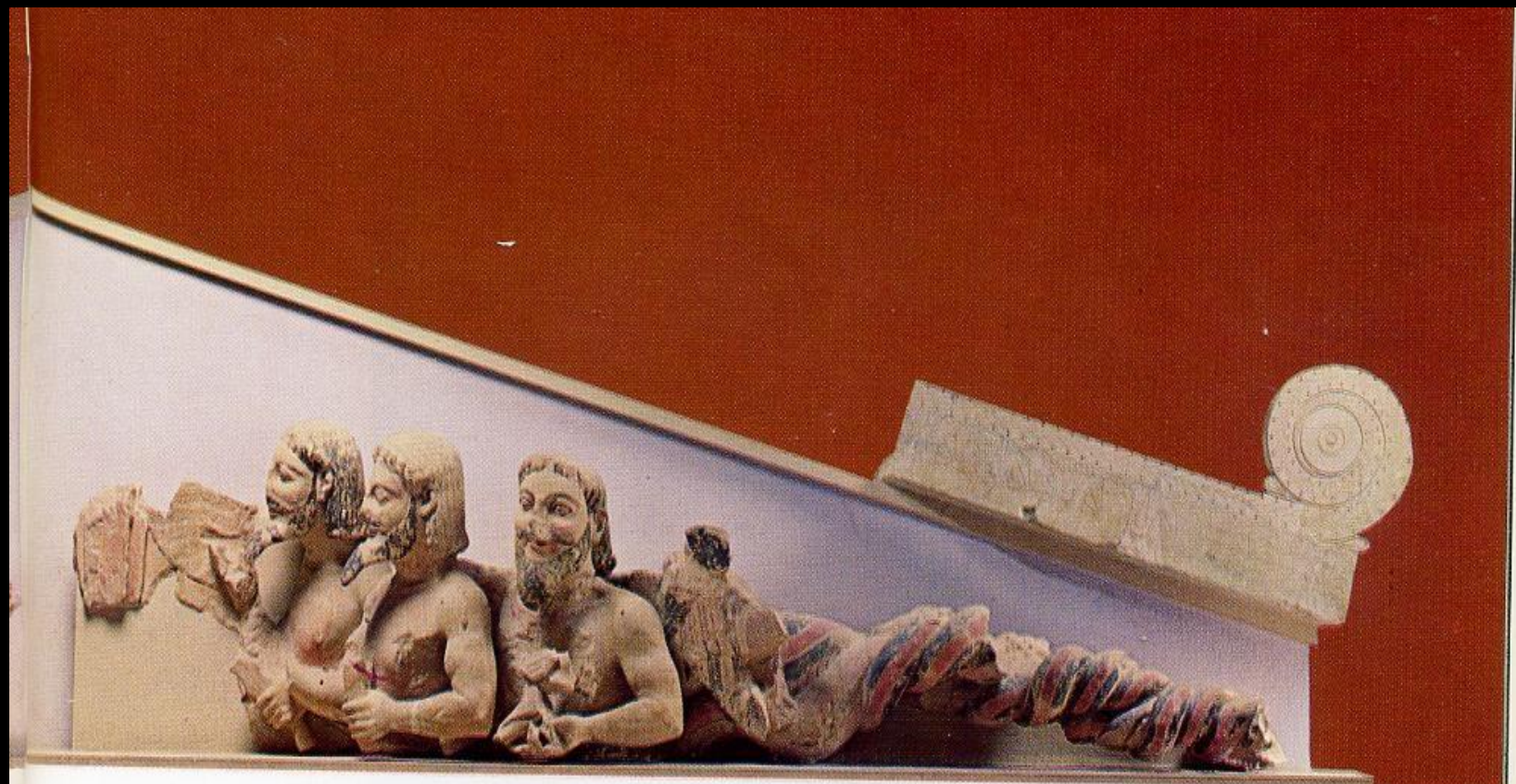

ΤΑ ΤΕΙΧΗ / ΑΝΑΛΗΜΜΑΤΑ

- Μετά την αποχώρηση των Περσών, με πρωτοβουλία του Θεμιστοκλή, επανατειχίσθηκε η Ακρόπολη. Αρχικά κατασκευάσθηκε το **βόρειο τείχος**, που ονομάσθηκε Θεμιστόκλειο.
-
- Το **νότιο τείχος** οικοδομήθηκε την εποχή του Κίμωνα, μετά τη νίκη στον Ευρυμέδοντα ποταμό το 467 π.Χ., γι' αυτό και ονομάσθηκε Κιμώνειο. Για την κατασκευή του χρειάσθηκε να διευρυνθεί η επιφάνεια του βράχου της Ακρόπολης στο νότιο τμήμα της με την κατασκευή τεχνητού ανδῆρου.





ΤΑ ΠΡΟΠΥΛΑΙΑ

- Η ΑΝΑΒΑΘΡΑ
- Ο ΜΥΚΗΝΑΪΚΟΣ ΠΡΟΜΑΧΩΝΑΣ
- Ο ΝΑΟΣ ΤΗΣ ΑΘΗΝΑΣ ΝΙΚΗΣ
- Η ΠΕΡΙΟΧΗ ΤΗΣ ΕΙΣΟΔΟΥ

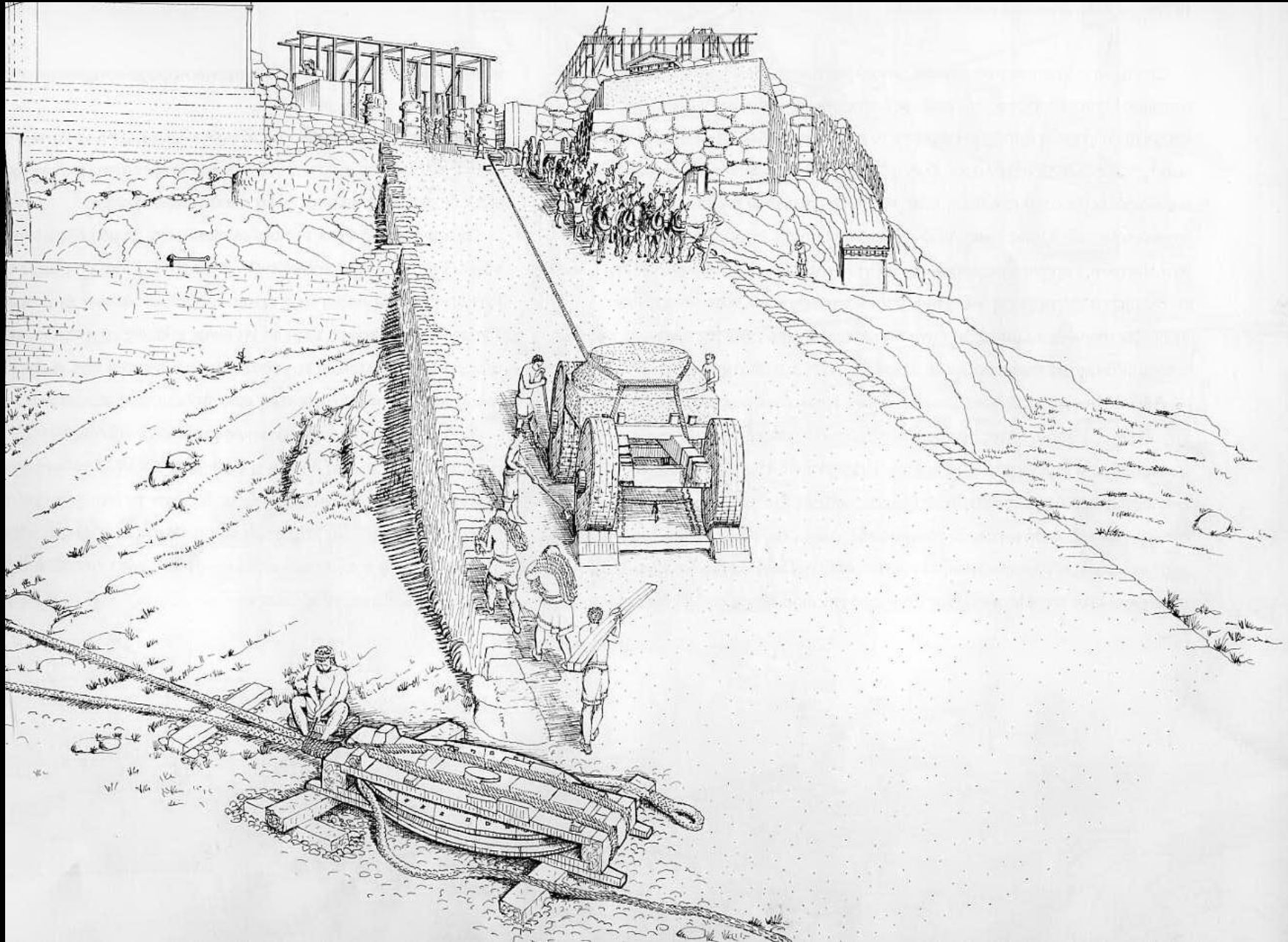

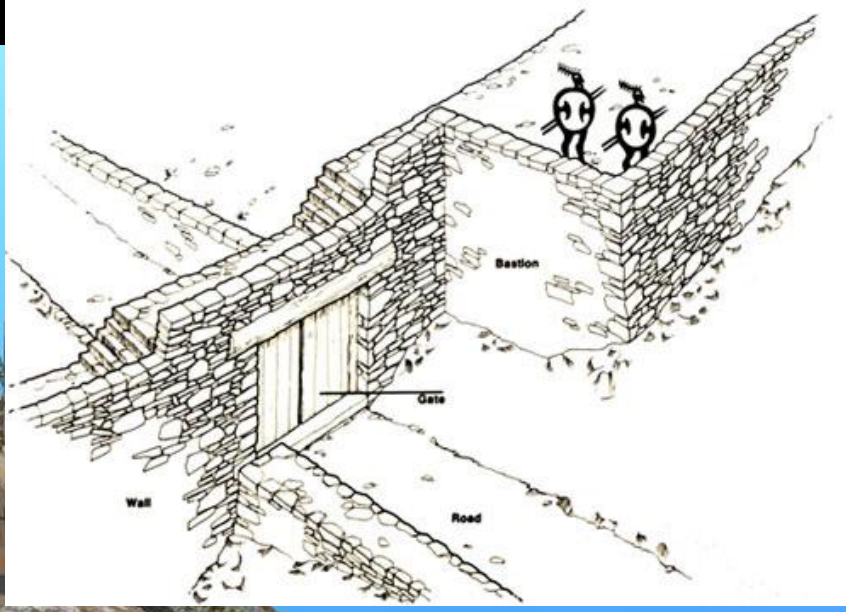

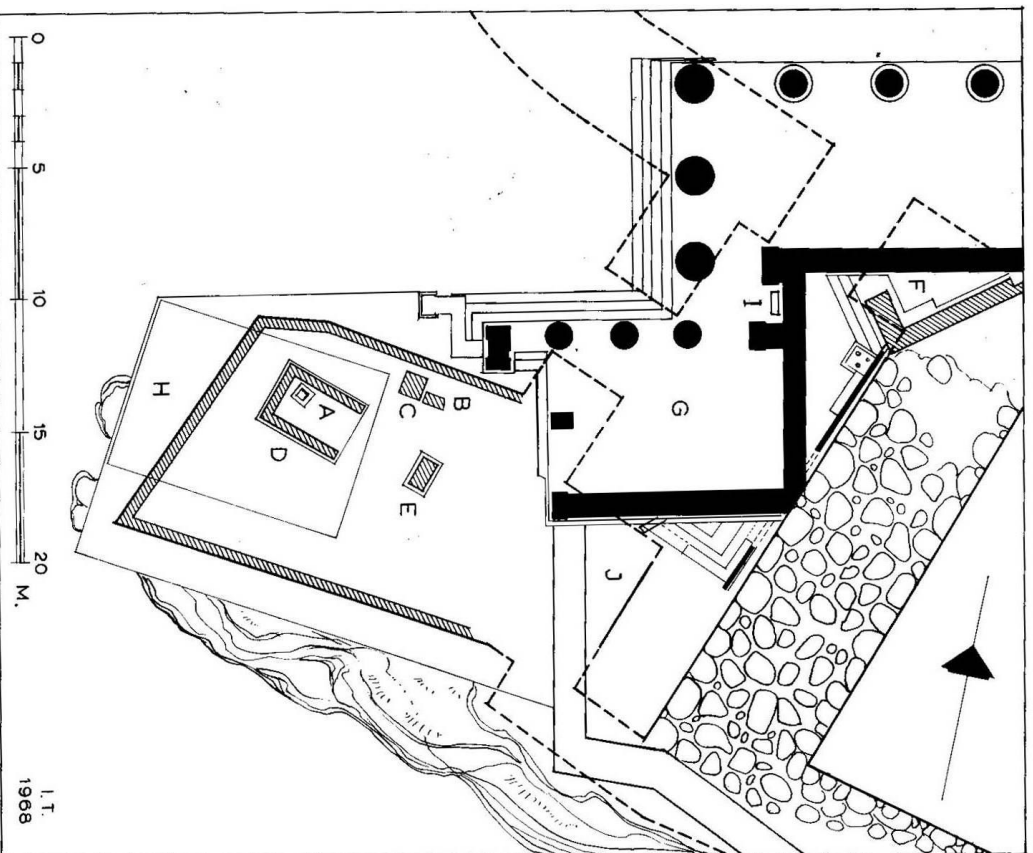

200 Mycenaean gateway restored, shown in broken lines in relation to the Propylaea and the shrine of Athena Nike.

A. Base, fig. 201 - B. Inscribed altar - C. Base - D. Poros naiskos - E. Altar - F. Corner of Old Propylon
 G. South wing of the Mnesikleian Propylaea - H. Bastion and marble temple of Athena Nike - I. The Gra-
 ces - J. Shrine of Artemis Epipyrgidia.

ATHENA NIKE



201 Archaic terracotta figurines, as found in the cavity of Base A, fig. 200.

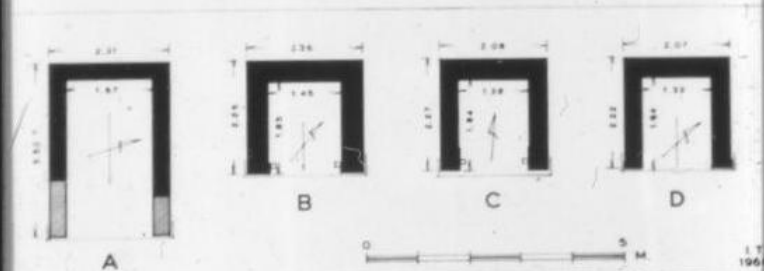

202 Poros Naiskoi. A. Athena Nike naiskos - B. Naiskos in SE corner of the precinct of the shrine of Dionysos Eleuthereus. - C. Lesche naiskos - D. Naiskos east of the church of St. Dimitrios Loumbardiaris inside Gate XIV.

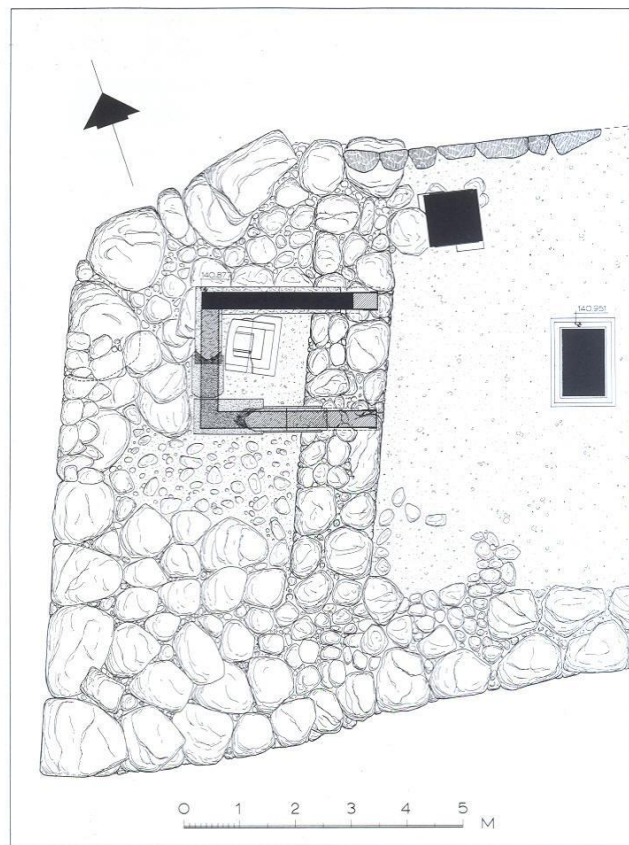

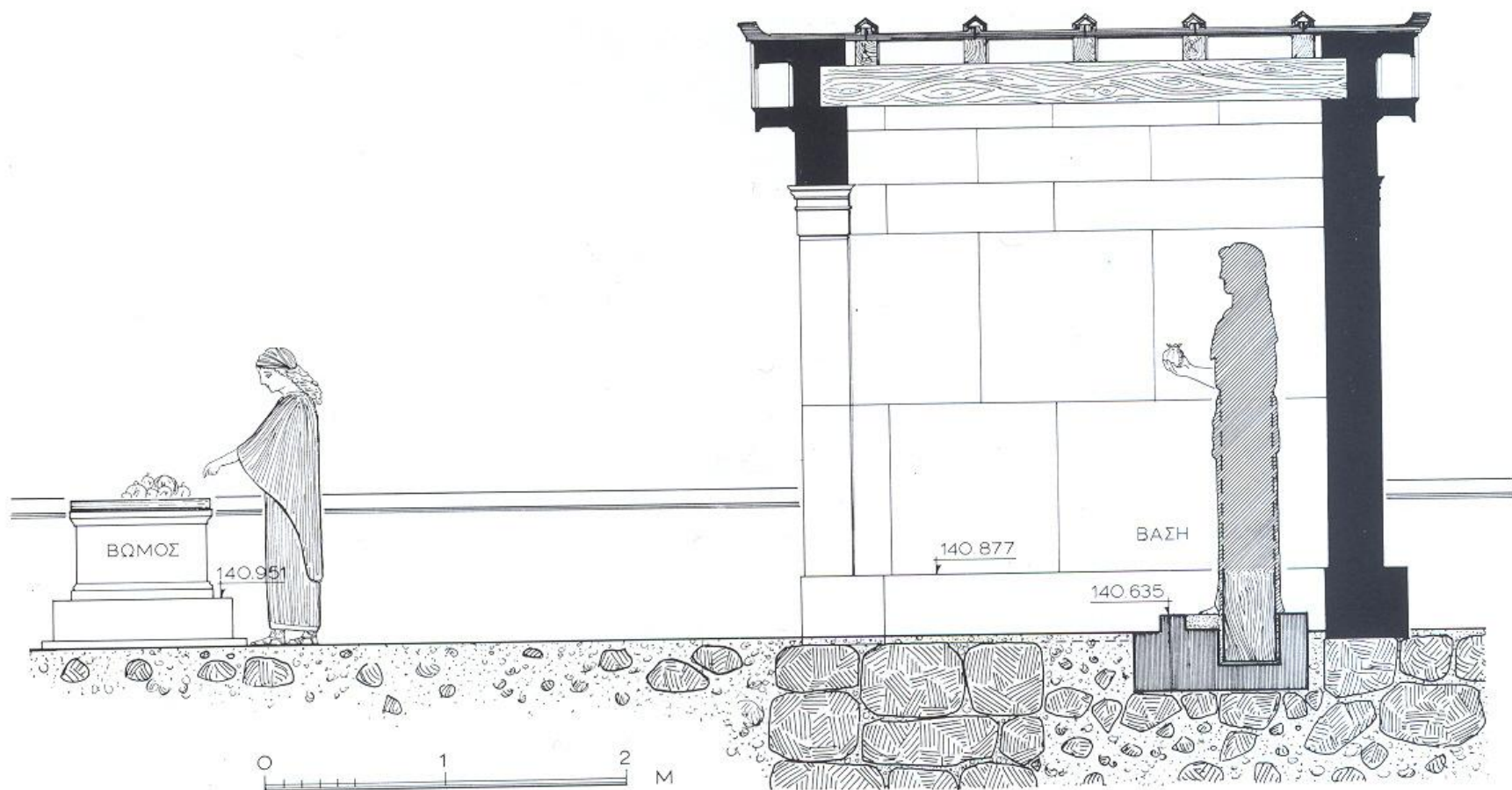

47. Σχεδιαστική τομή του ναού και του βωμού της «πώρινης» φάσης του ναού της Αθηνάς Νίκης (σχέδιο Δ. Ζιρώ).

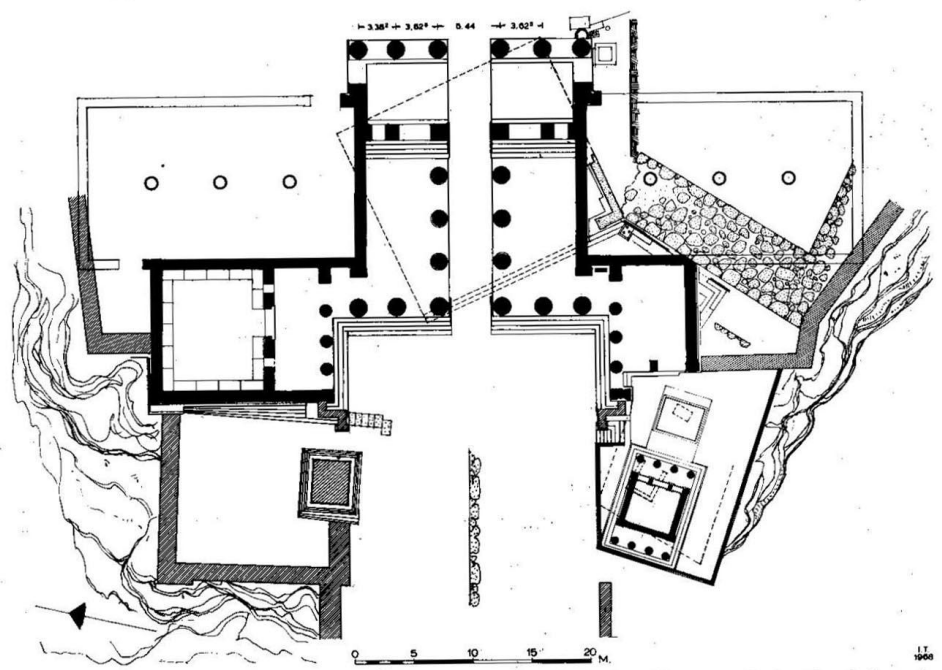

614 The Mnesikleian Propylaea with the temple of Athena Nike and the Agrippha Monument. Broken lines indicate the Old Propylon and the earlier shrine of Athena Nike.

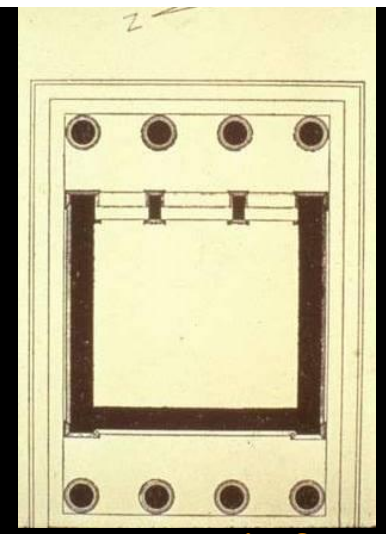

Αμφιπρόστυλος τετράστυλος τύπος των Κυκλάδων
 Με πεσσούς* **columnae atticae**

ΝΑΟΣ ΑΘΗΝΑΣ ΝΙΚΗΣ

Καλλικράτης

Μετά το 421 (Ειρήνη του Νικία)

*8,27 μ. x 5,64 μ.

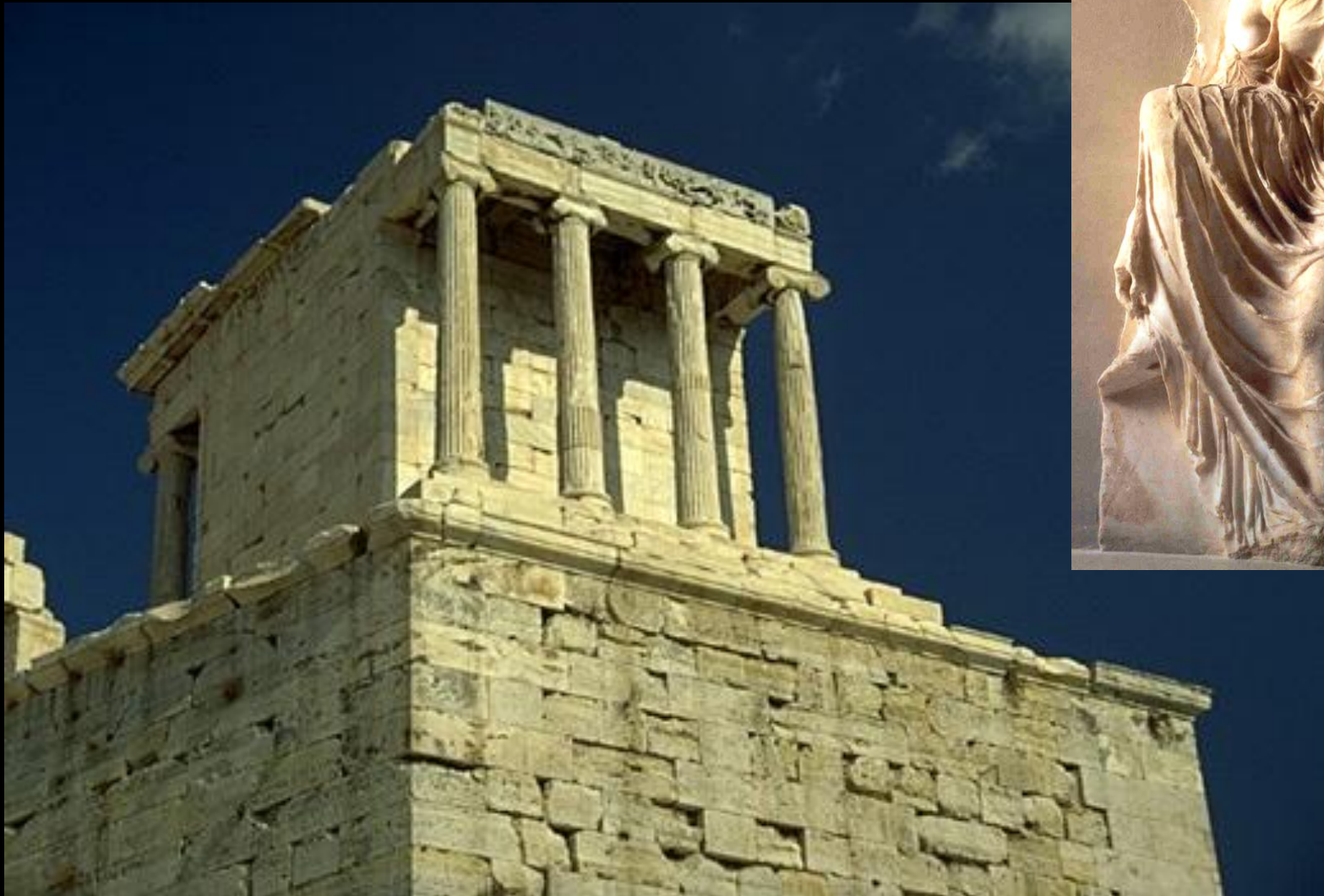

Η ΑΚΡΟΠΟΛΙΣ ΤΩΝ ΑΘΗΝΩΝ: ΝΑΟΣ ΑΘΗΝΑΣ ΝΙΚΗΣ

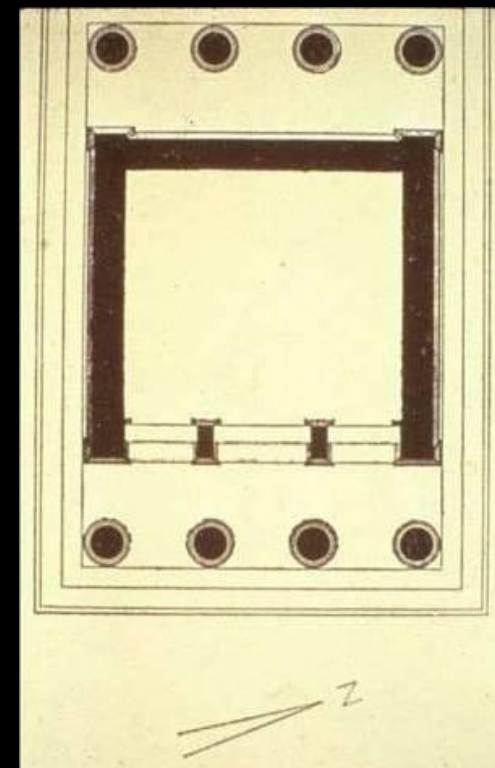



*Χαμηλές, “δωρικές»,
στιβαρές αναλογίες

*Εναέτια γλυπτά σε ιωνικό ναό





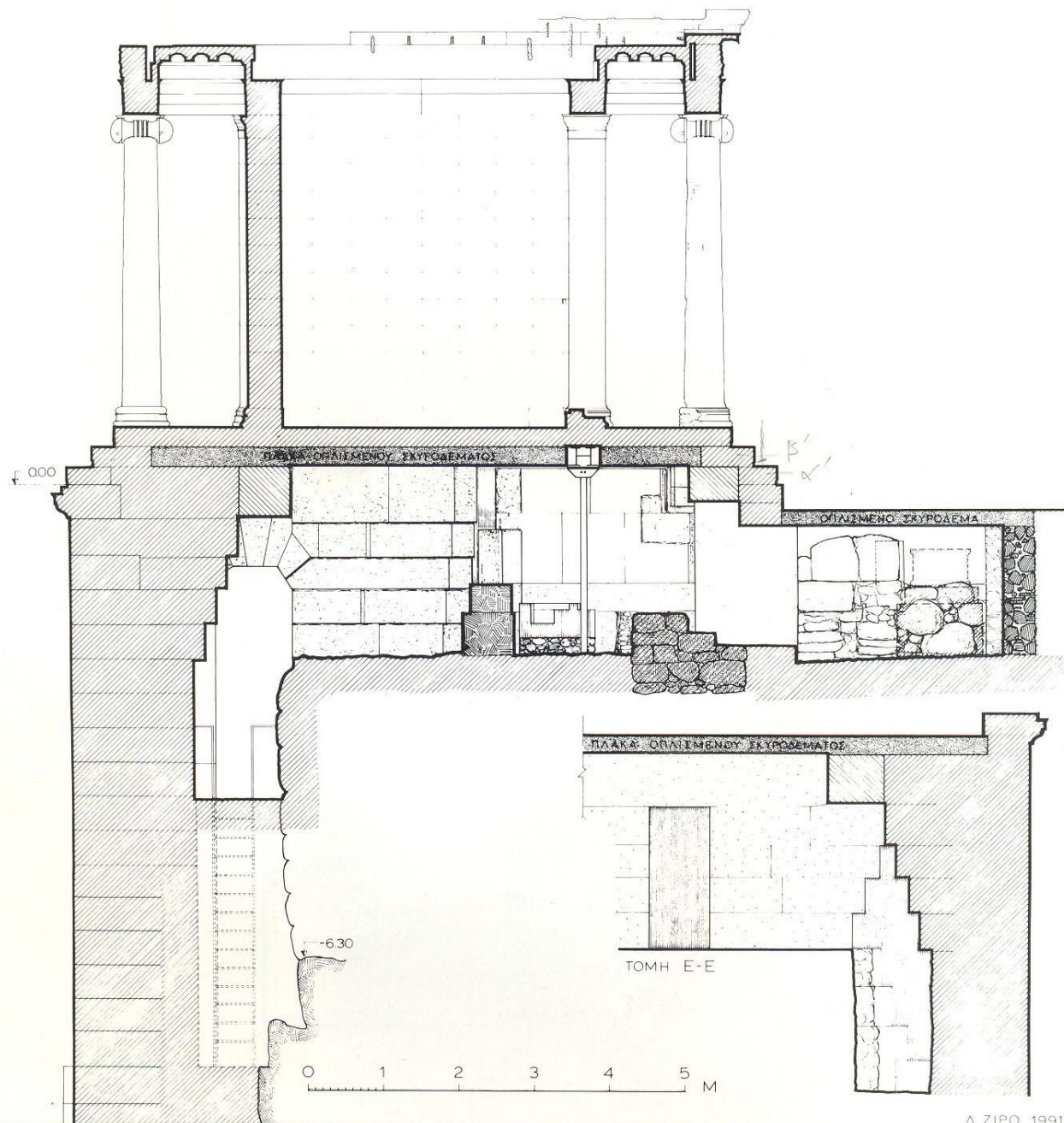

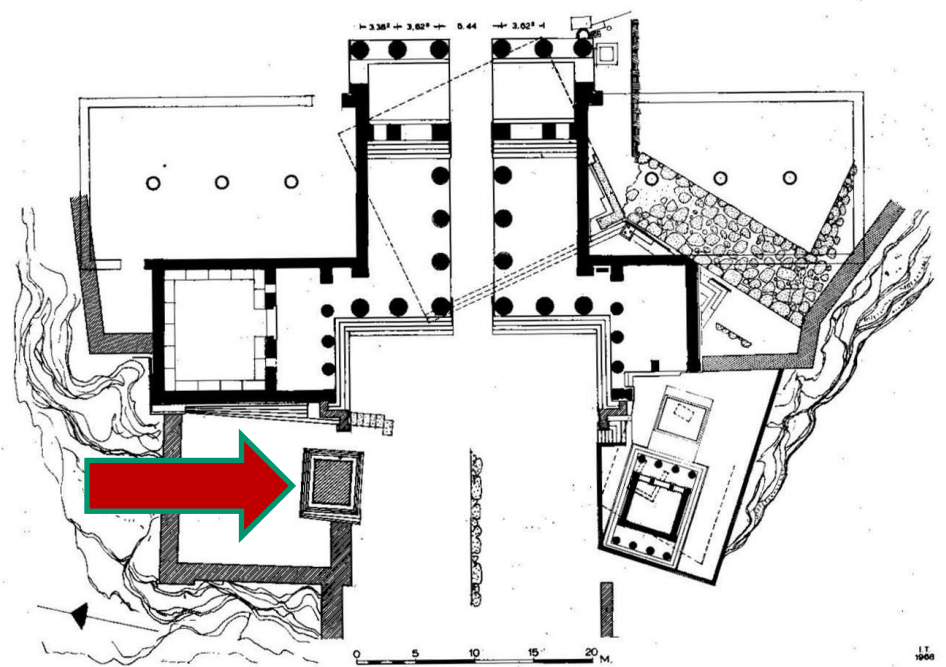

614 The Mnesikleian Propylaea with the temple of Athena Nike and the Agrippa Monument. Broken lines indicate the Old Propylon and the earlier shrine of Athena Nike.

ΒΑΘΡΟ ΜΕ ΤΕΘΡΙΠΠΟ ΤΟΥ ΑΓΡΙΠΠΑ
ΕΠΙ ΕΥΜΕΝΙΔΩΝ,
1^{ος} ΑΙΩΝΑΣ π.Χ.



ΒΑΘΡΟ ΜΕ ΤΕΘΡΙΠΠΟ ΤΟΥ ΑΓΡΙΠΠΑ.
ΕΠΙ ΕΥΜΕΝΙΔΩΝ, 1^{0ς} ΑΙΩΝΑΣ π.Χ.



707 East end of the south slope of the Acropolis with the Thrasyllos Monument, as preserved in the mid-18th c. Drawn by Stuart and Revett.



708 Thrasyllos Monument. Restored by Stuart and Revett.

Με πεσσούς* **columnae atticae**

Χορηγικό μνημείο
του Θρασύλλου.
320/319 π.Χ.

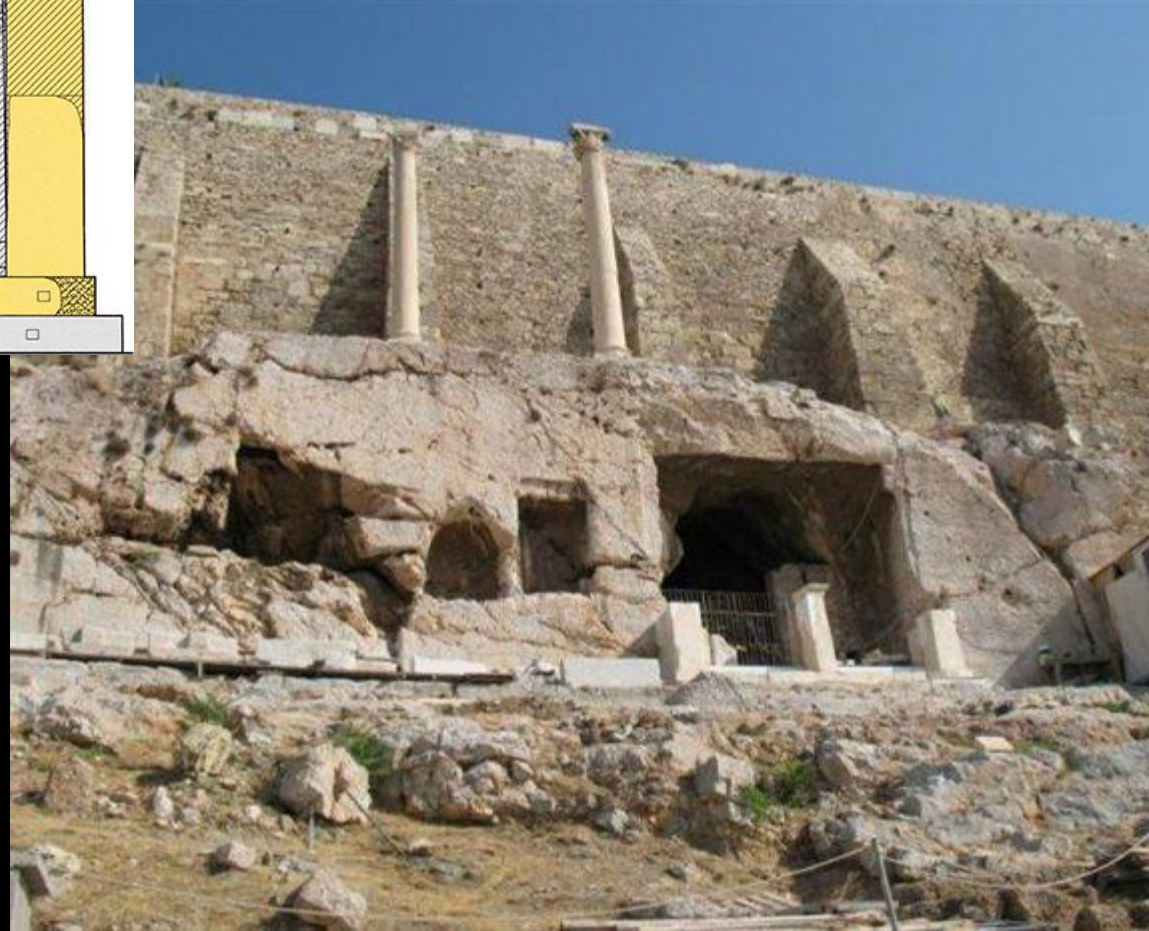
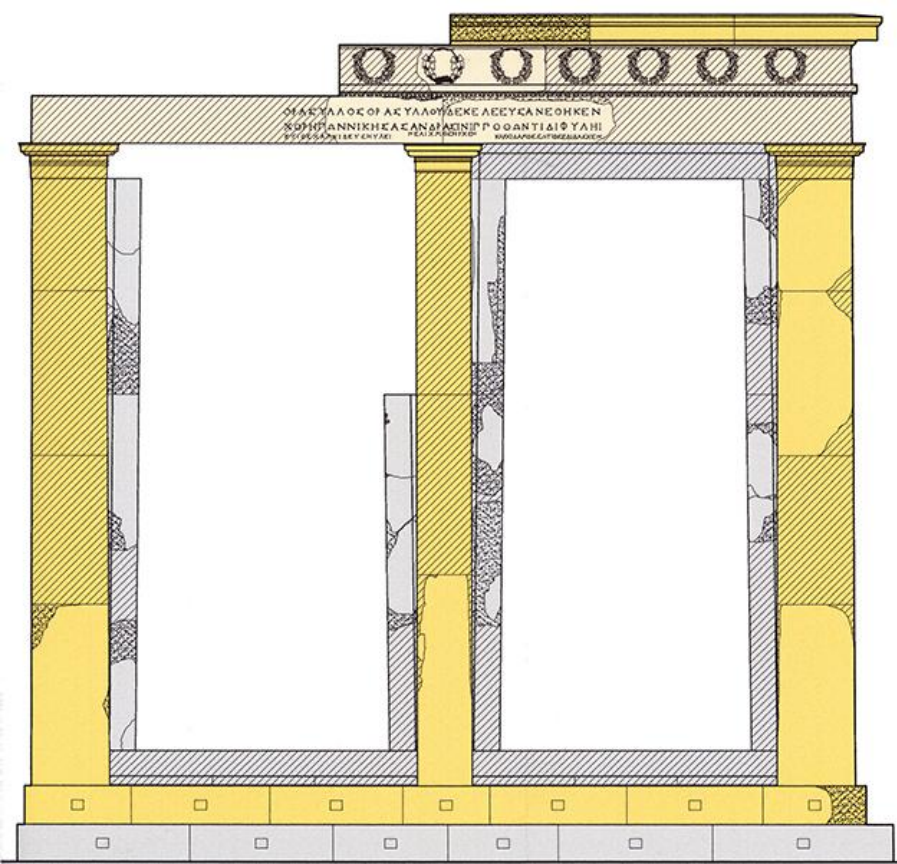

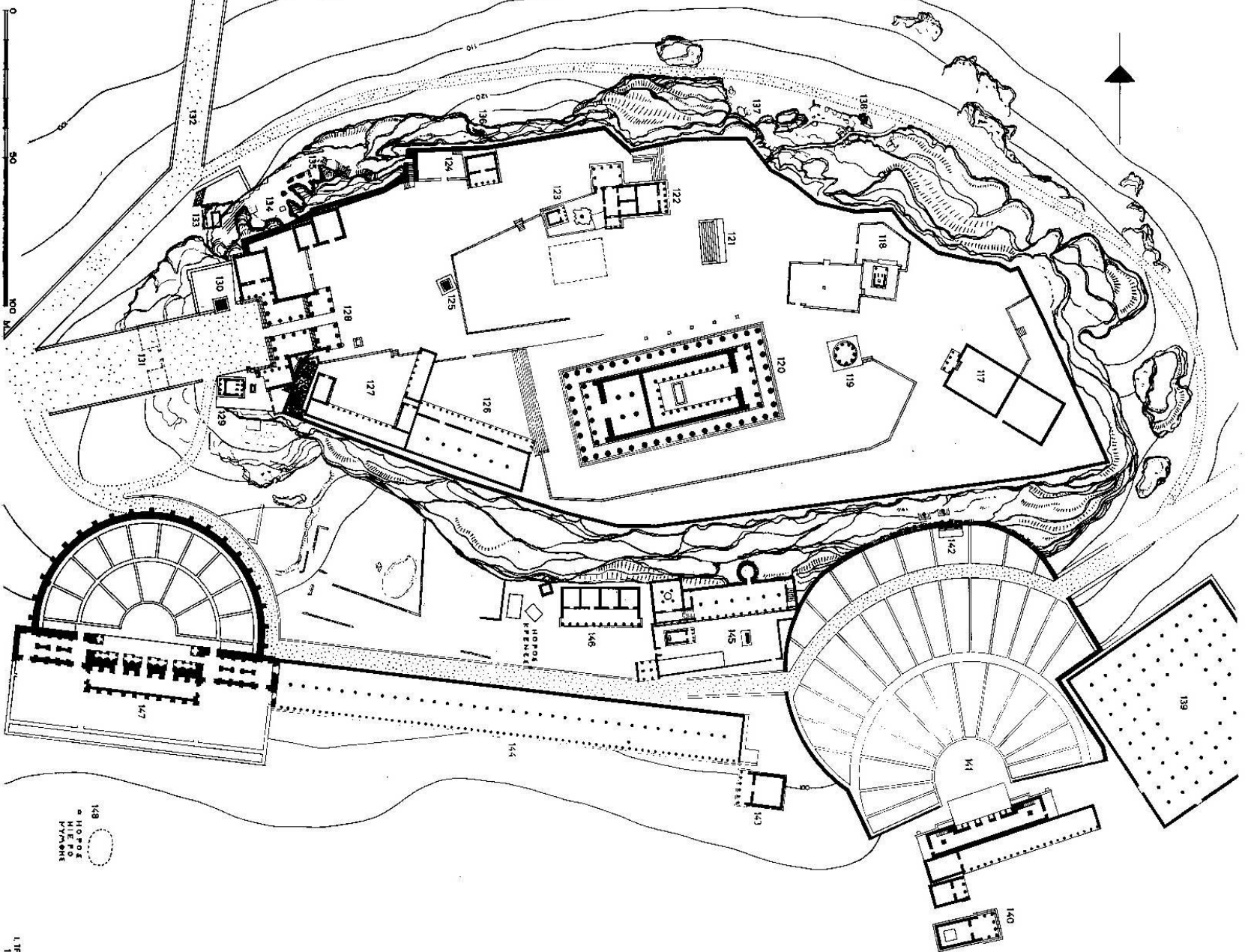

148
○ ΗΡΩ
○ ΜΕΡΟ
○ ΠΥΛΩΝΗ



ΤΑ ΠΡΟΠΥΛΑΙΑ

- Η ΑΝΑΒΑΘΡΑ
- Ο ΜΥΚΗΝΑΪΚΟΣ ΠΡΟΜΑΧΩΝΑΣ
- Ο ΝΑΟΣ ΤΗΣ ΑΘΗΝΑΣ ΝΙΚΗΣ
- Η ΠΕΡΙΟΧΗ ΤΗΣ ΕΙΣΟΔΟΥ

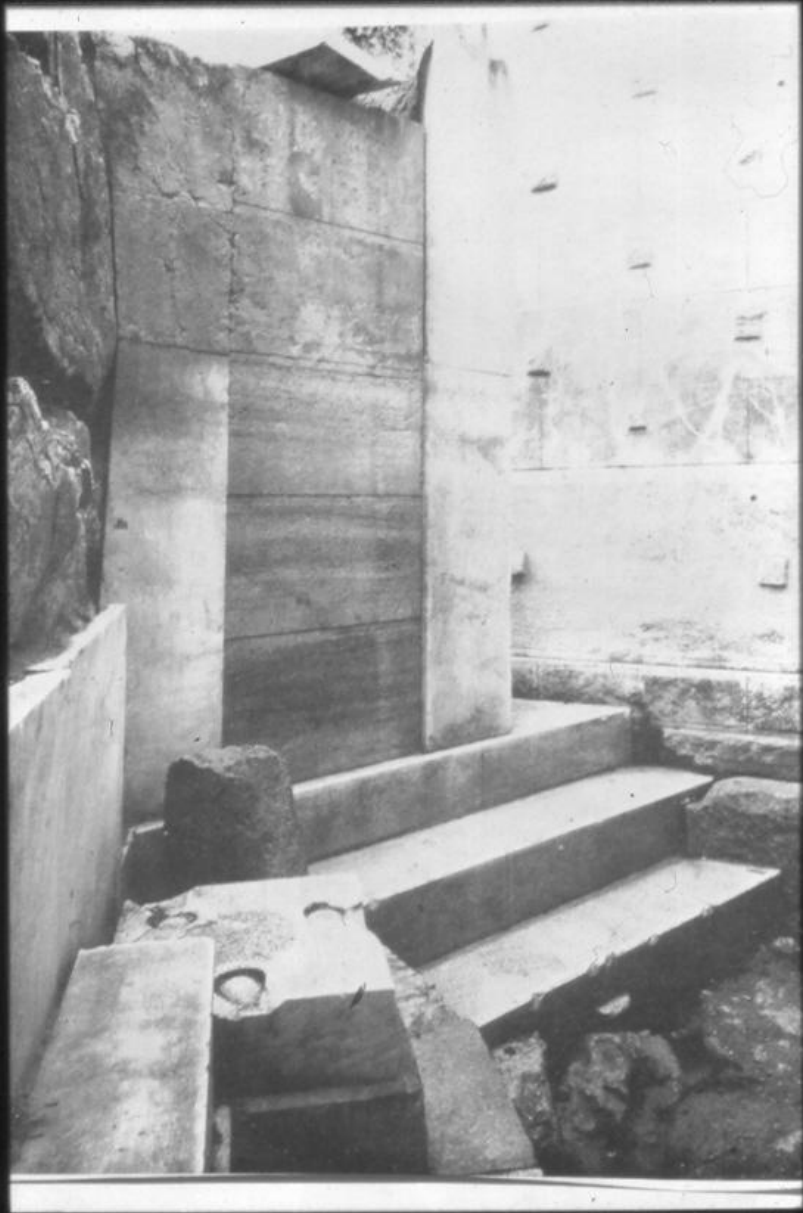

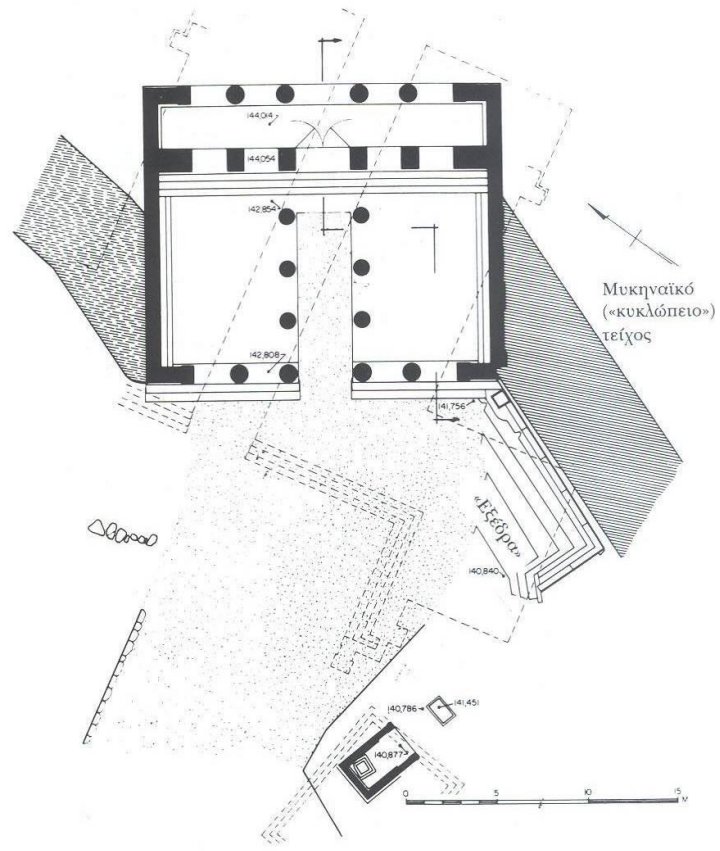
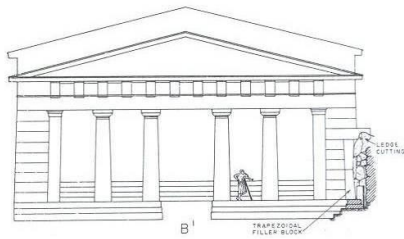



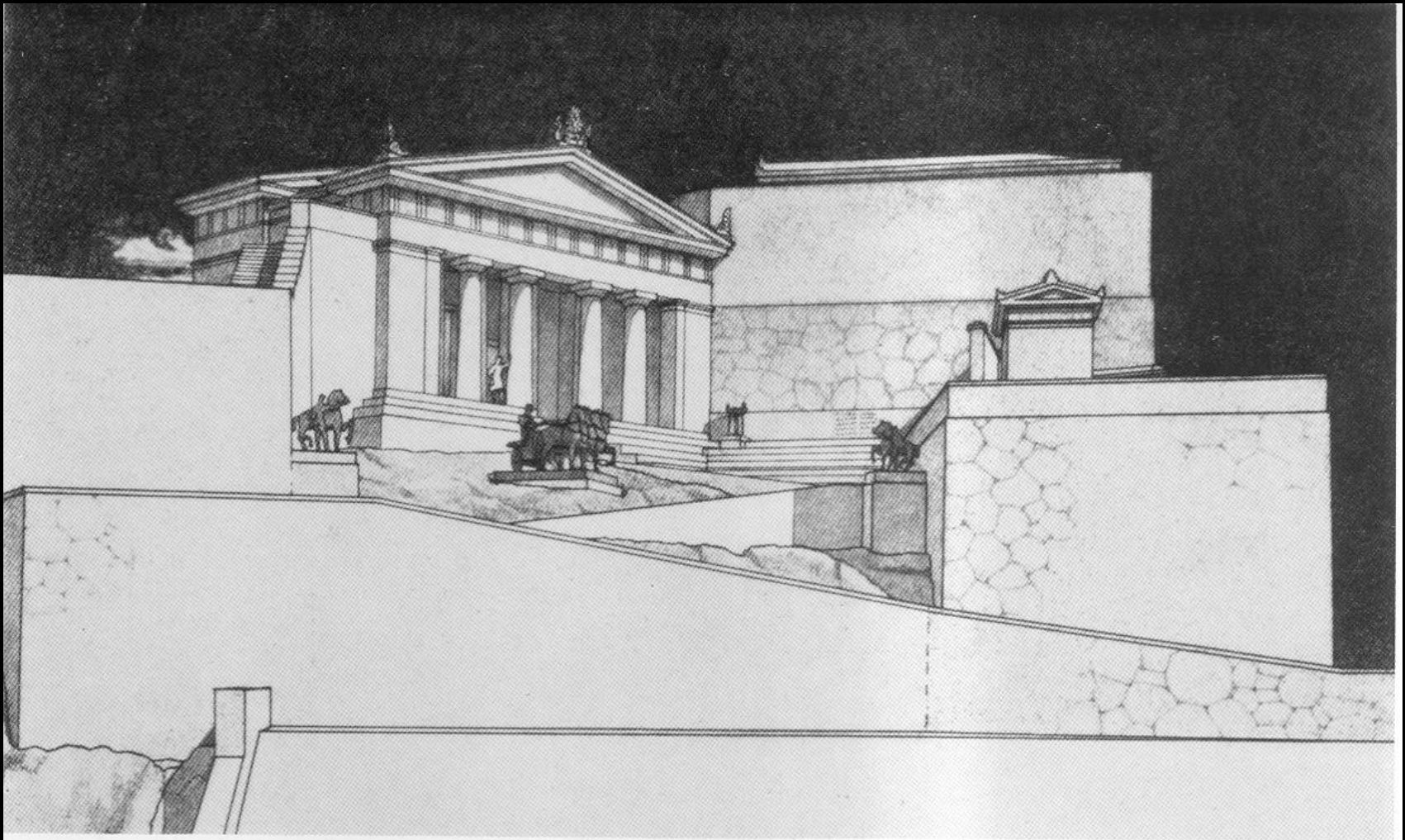

511 Old Propylon on the Acropolis, built 488–480 B.C., which stood until 437 B.C. Restored by G. P. Stevens.

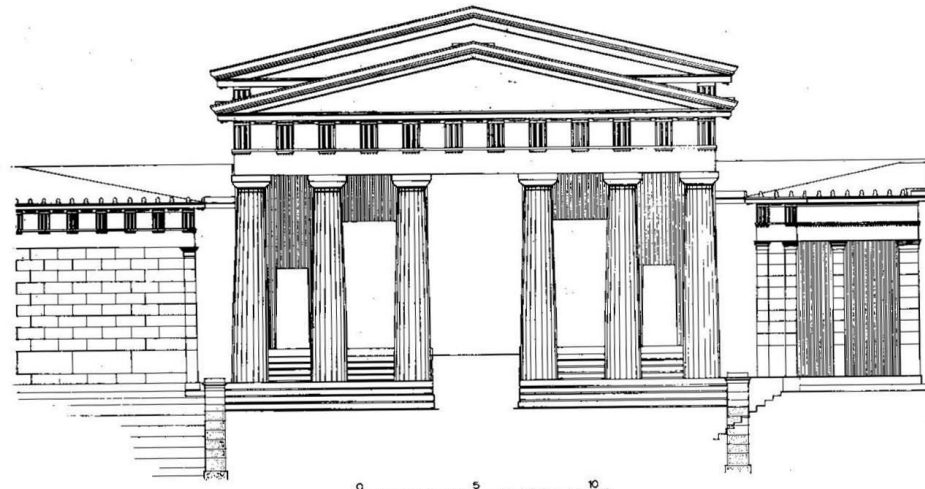
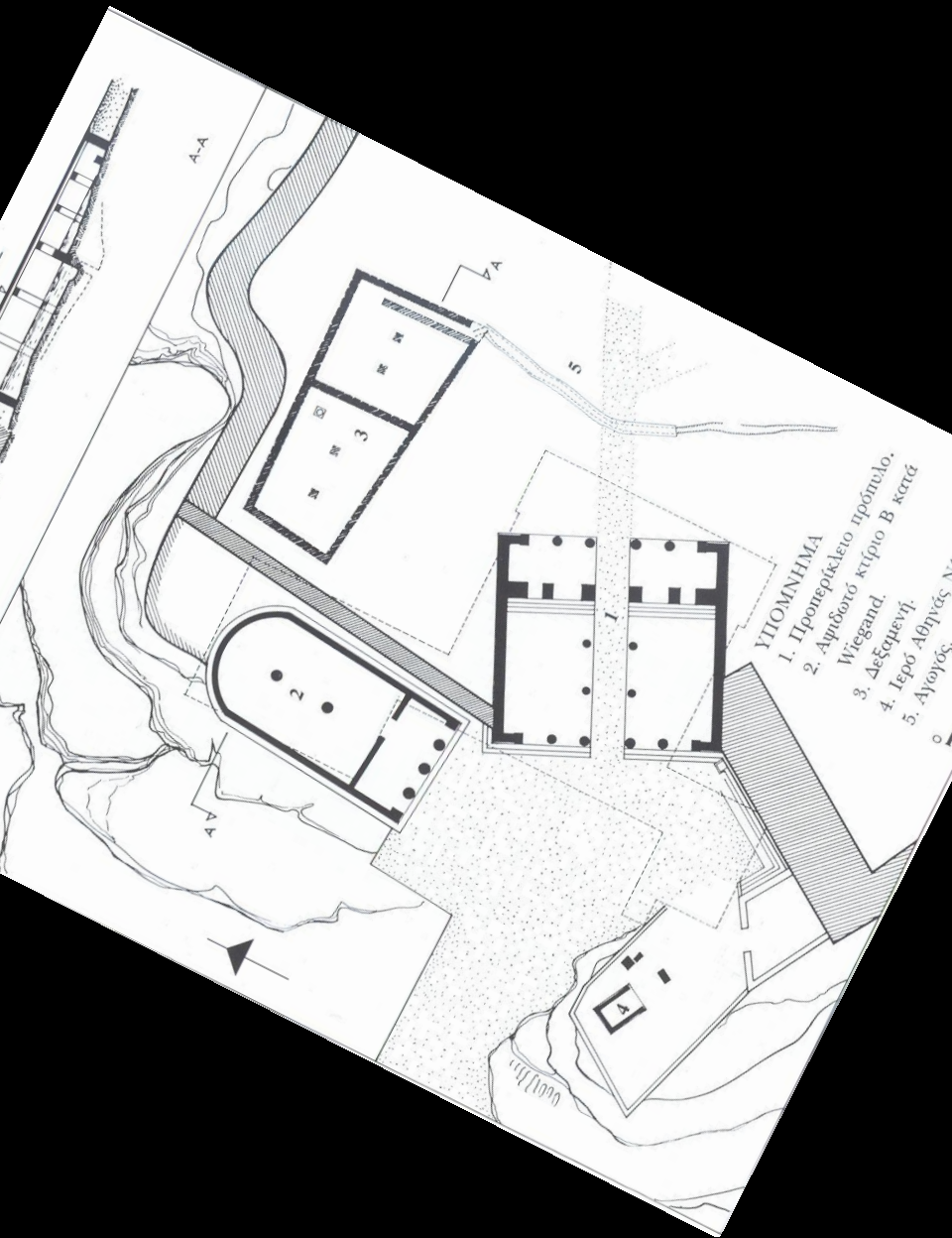

613 The Propylaia flanked by north and south wings. Restored.

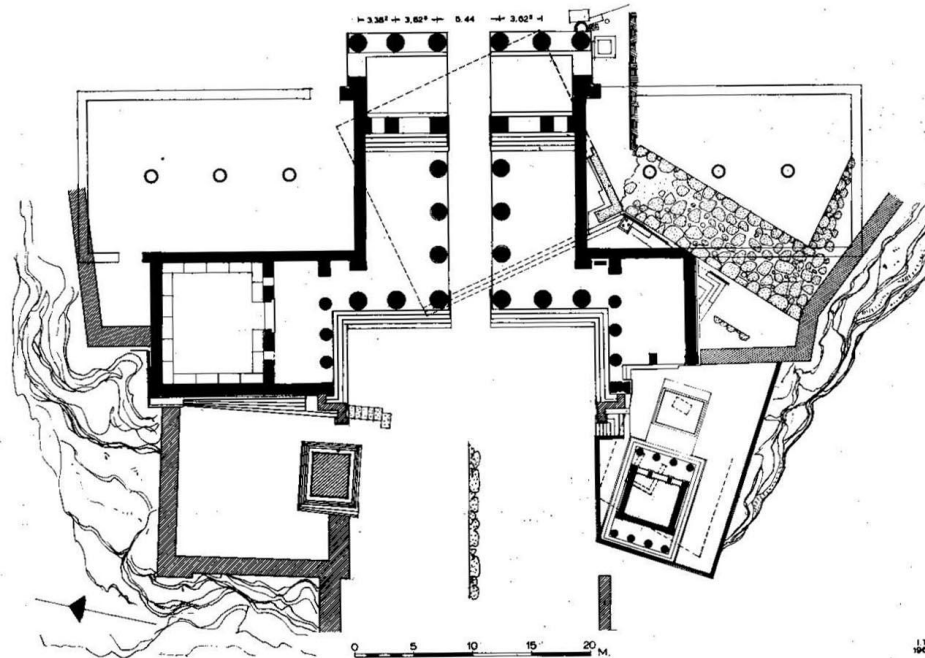

614 The Mnesiklean Propylaia with the temple of Athena Nike and the Agrippa Monument. Broken lines indicate the Old Propylon and the earlier shrine of Athena Nike.



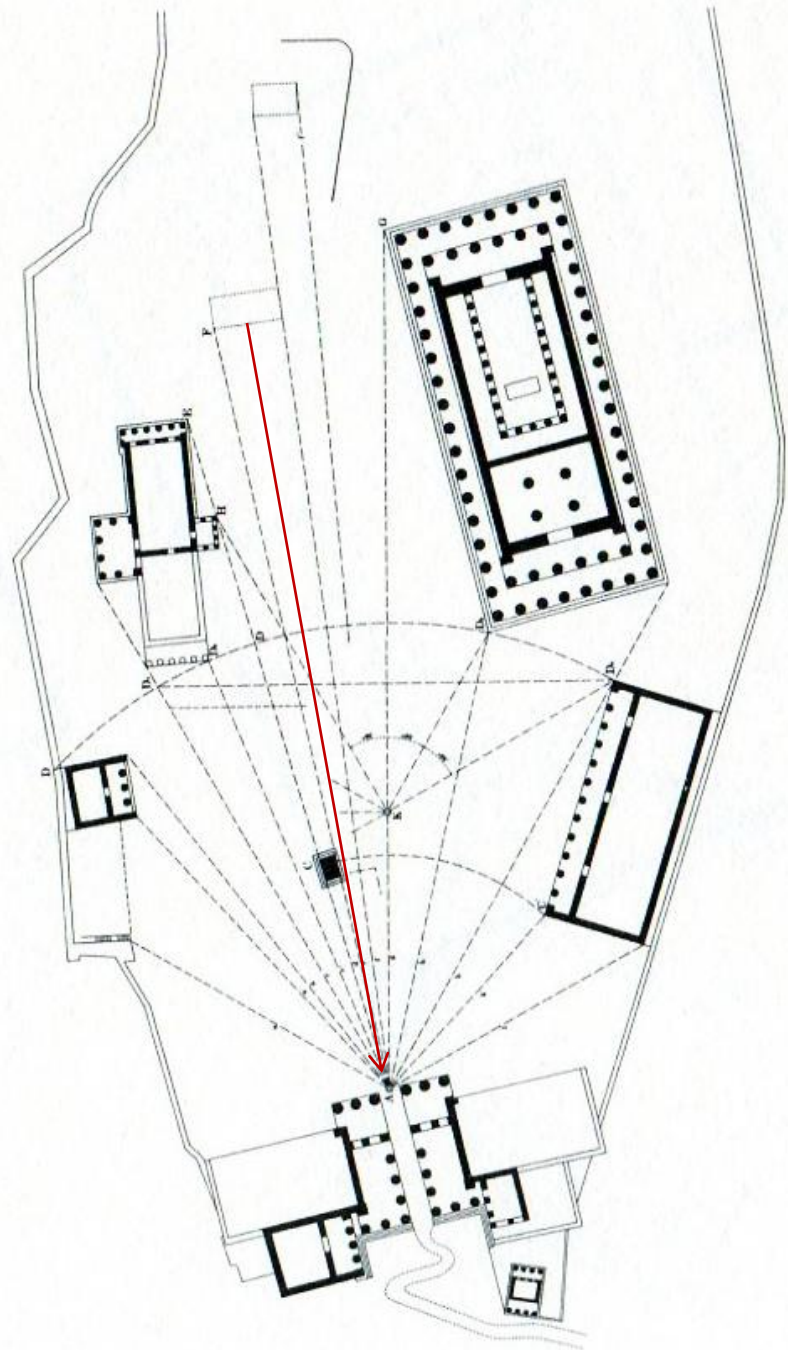
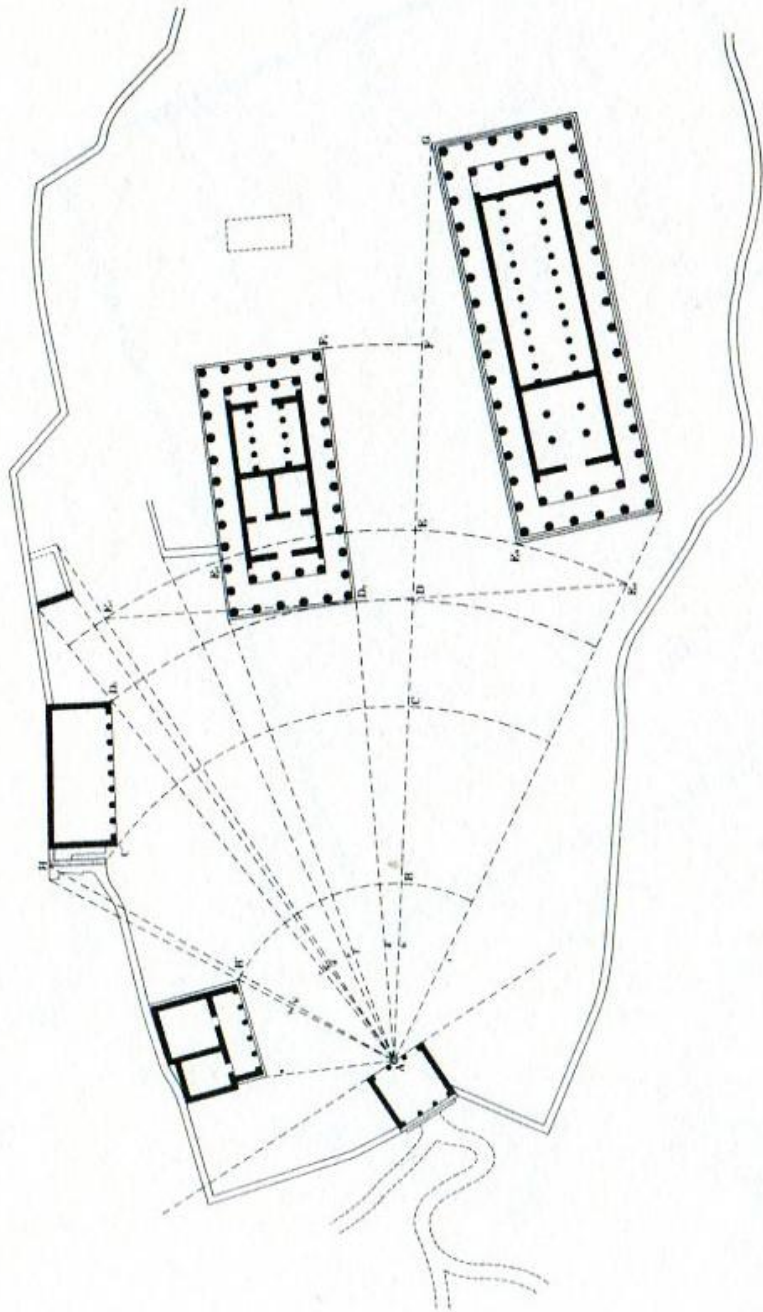



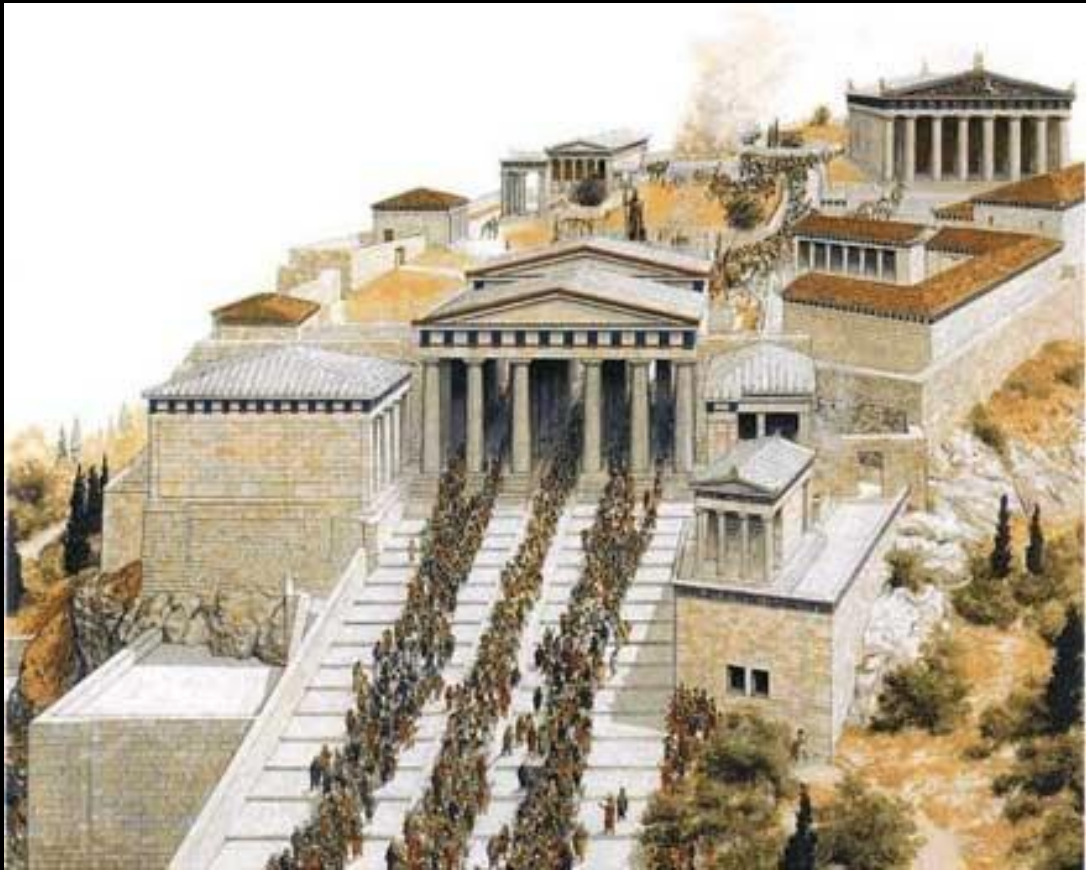



ΤΑ ΠΡΟΠΥΛΑΙΑ



Overall View



Pinacotheca



© 2003 The Museum of Reconstructions, Inc.

West Facade



© 2003 The Museum of Reconstructi

Διάρρηξη κανόνα τριγλύφου

Main Hall



© 2003 The Museum of Reconstructions

- Ιωνικοί κίονες με ένταση

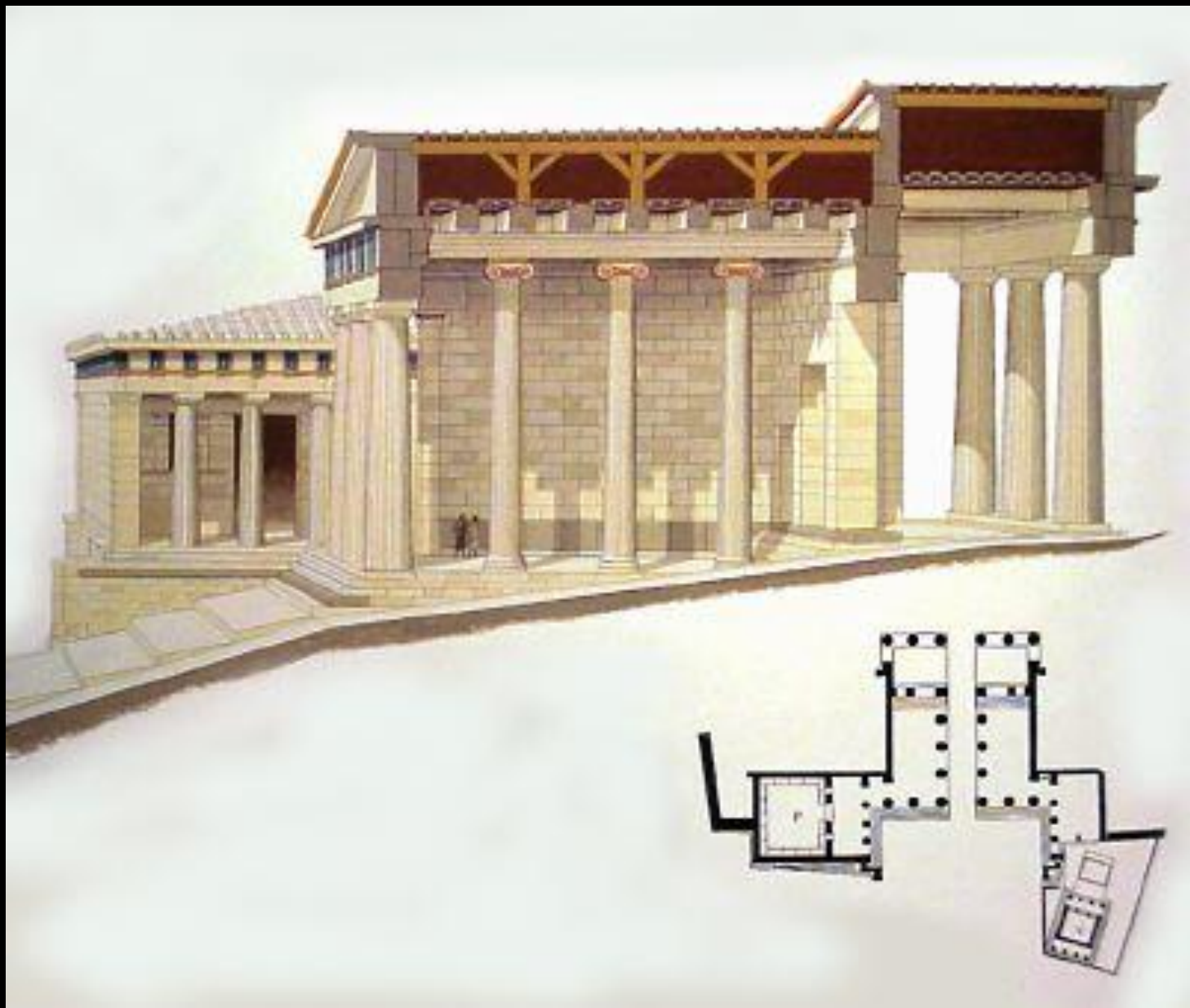

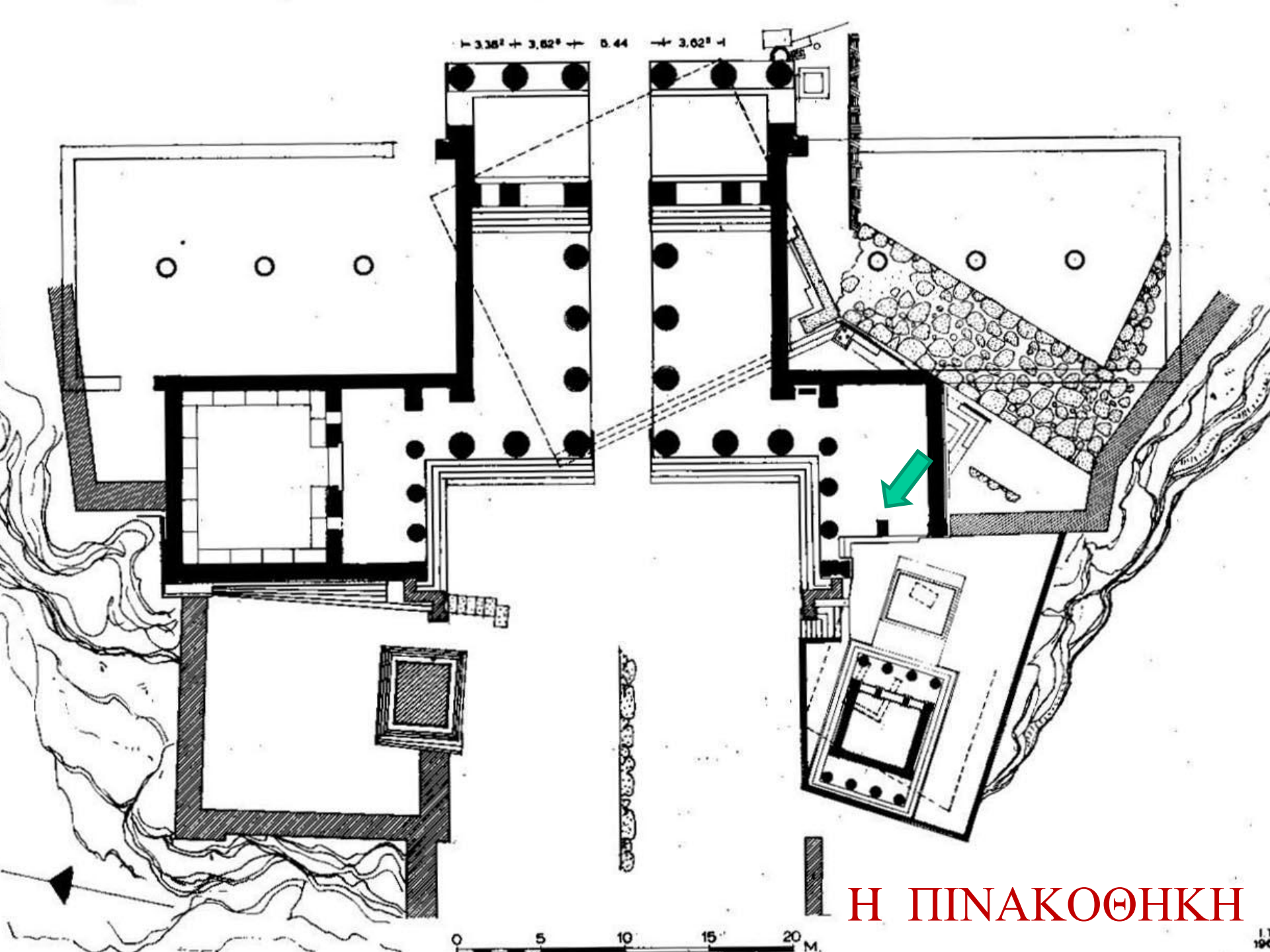

Η ΠΙΝΑΚΟΘΗΚΗ

0 5 10 15 20 M.

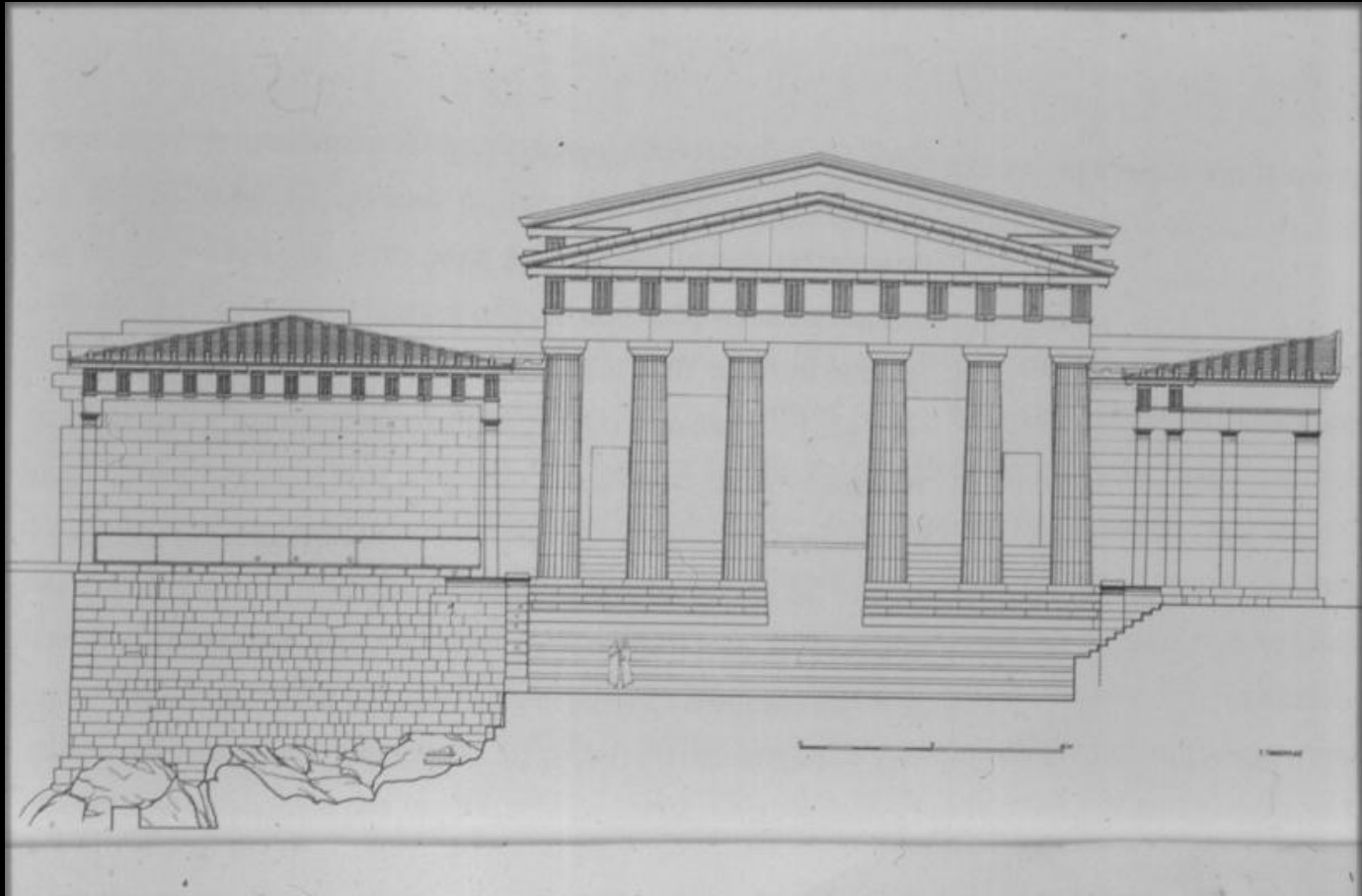



ΠΡΟΠΥΛΑΙΑ



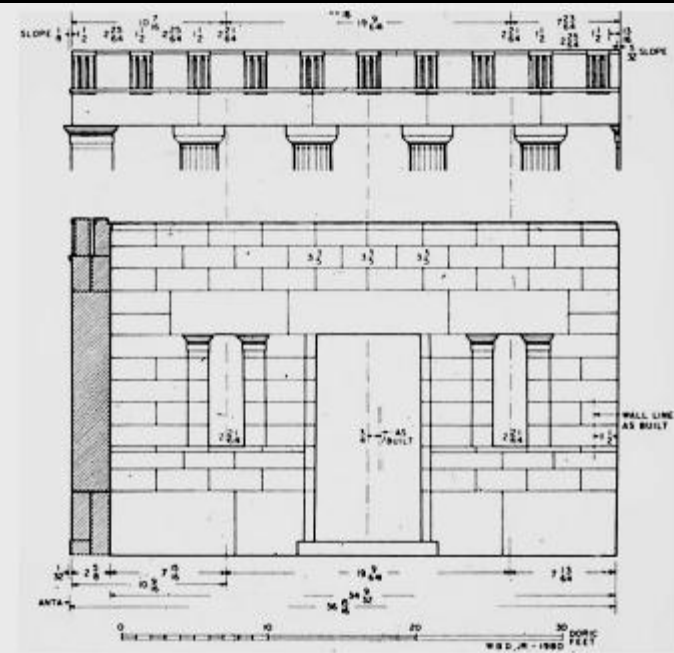
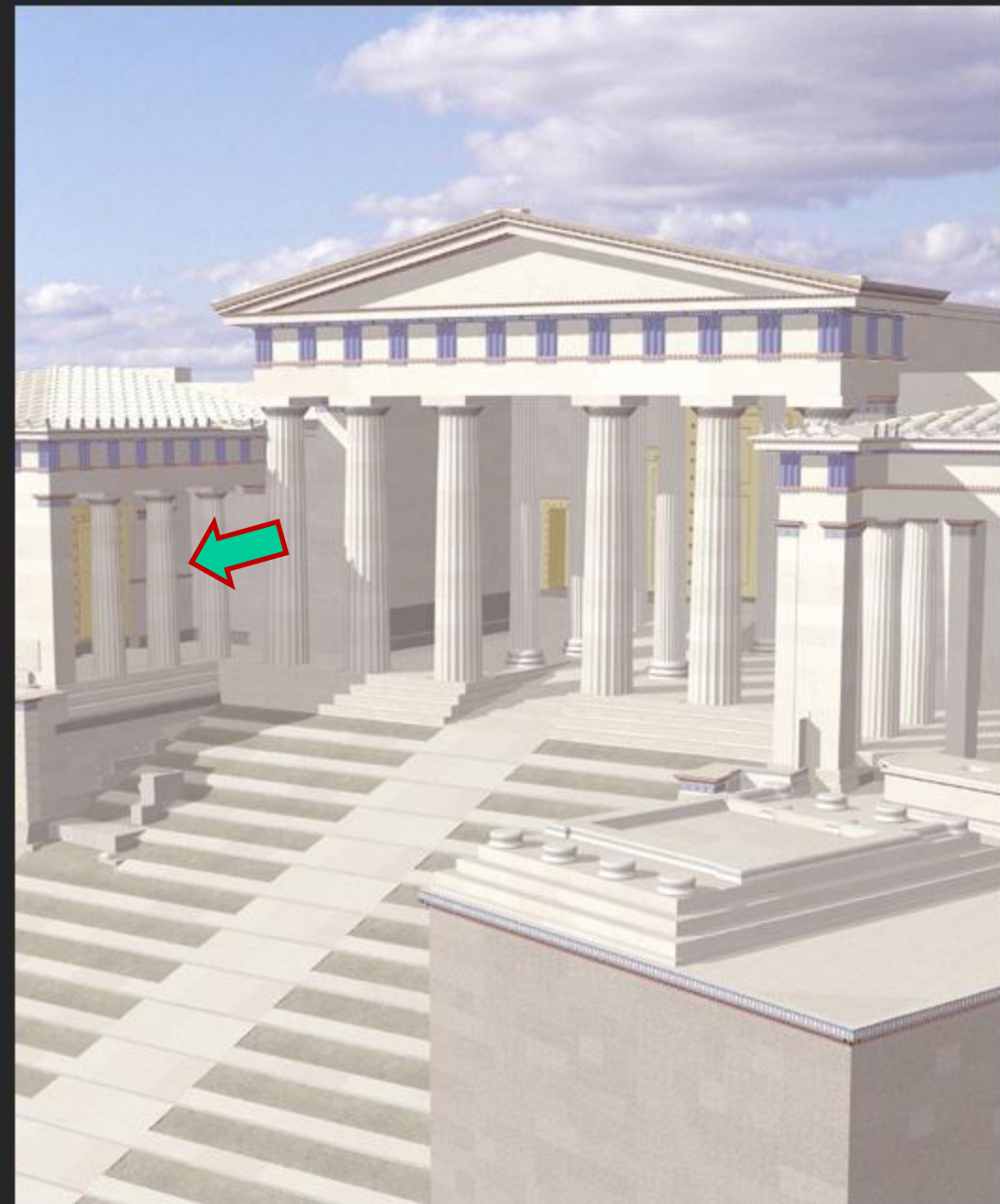

Pinacotheca



© 2003 The Museum of Reconstructions, Inc.



OPYLAIA

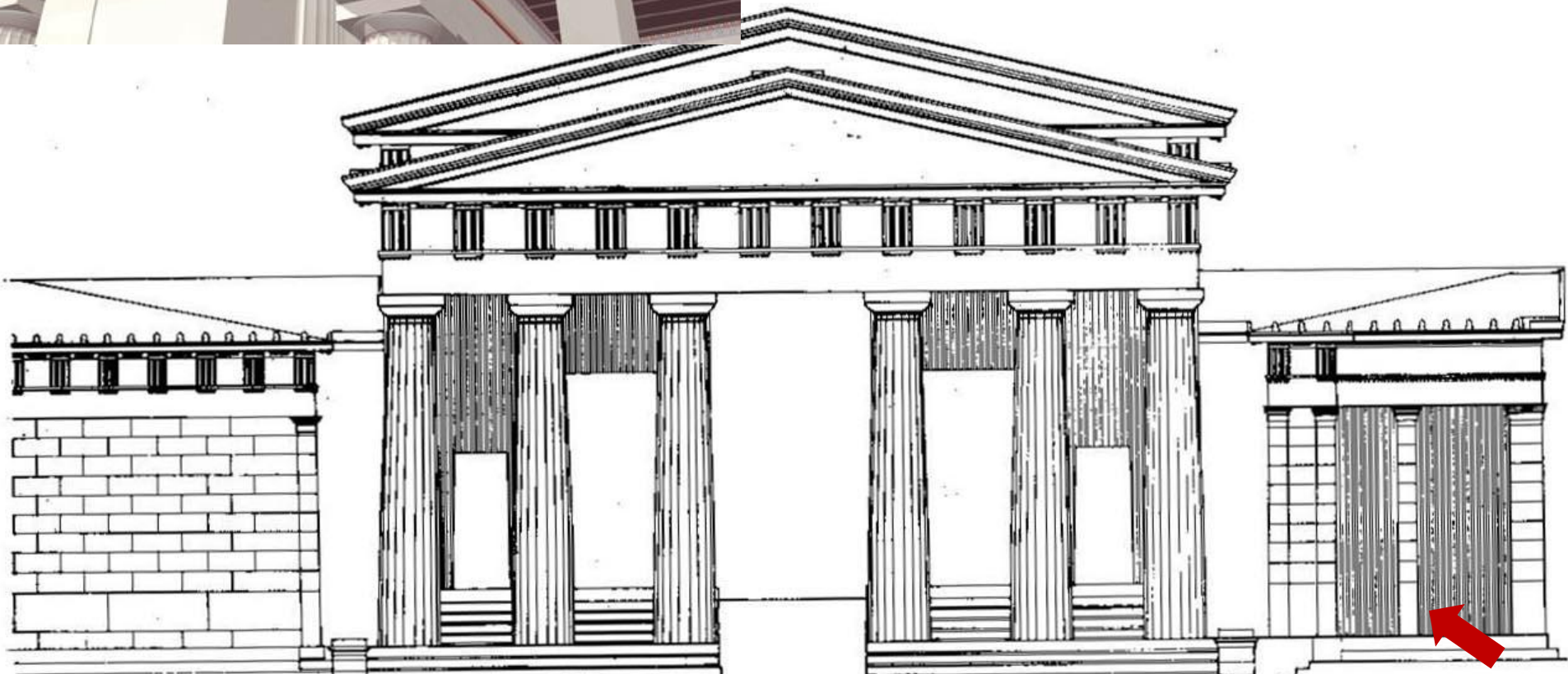



07 East end of the south slope of the Acropolis with the Thrasyllos Monument, as preserved in the mid-19th century. Drawn by Stuart and Revett.



708 Thrasyllos Monument. Restored by Stuart and Revett.

στύλῳ* **columnae atticae**

ΠΥΛΗ ΒΕΥΛΕ

