



Folia Sennae *Senna alexandrina*(syn. *Cassia senna*, *C. angustifolia*)*
Leguminosae

Folia Melissae *Melissa officinalis* Lamiaceae
(syn. Labiatae*)

Folia Salviae *Salvia officinalis* Lamiaceae

Folia Rosmarini *Rosmarinus officinalis* Lamiaceae

ΦΥΛΛΑ

Folia Eucalypti	<i>Eucalyptus globulus</i>	Myrtaceae
Folia Nerii	<i>Nerium oleander</i>	Apocynaceae
Folia Oleae	<i>Olea europaea</i>	Oleaceae
Folia Digitalis	<i>Digitalis purpurea</i>	Plantaginaceae
Folia Belladonnae	<i>Atropa belladonna</i>	Solanaceae
Folia Hyoscyami	<i>Hyoscyamus niger</i>	Solanaceae
Folia Stramonii	<i>Datura stramonium</i>	Solanaceae
Folia Ginkgo	<i>Ginkgo biloba</i>	Ginkgoaceae

Folia Sennae



Folia Sennae

Φύλλα σέννας



O. TZAKOY '09



O. TZAKOY '09

μεγέθυνση 40x

Folia Sennae

Φύλλα σέννας

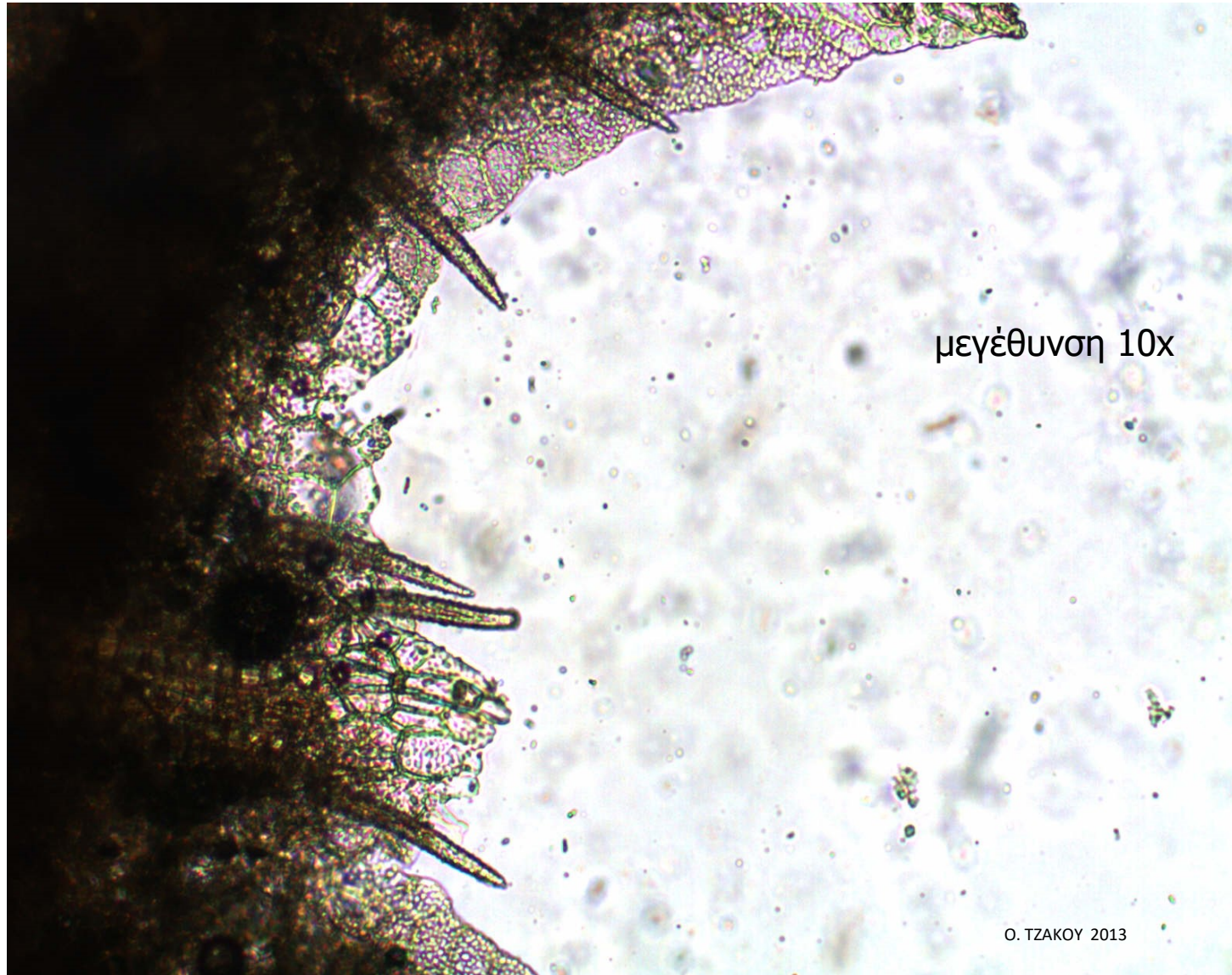

μεγέθυνση 10x

O. TZAKOY 2013

Folia Melissa



Folia Melissaе Φύλλα Μέλισσας

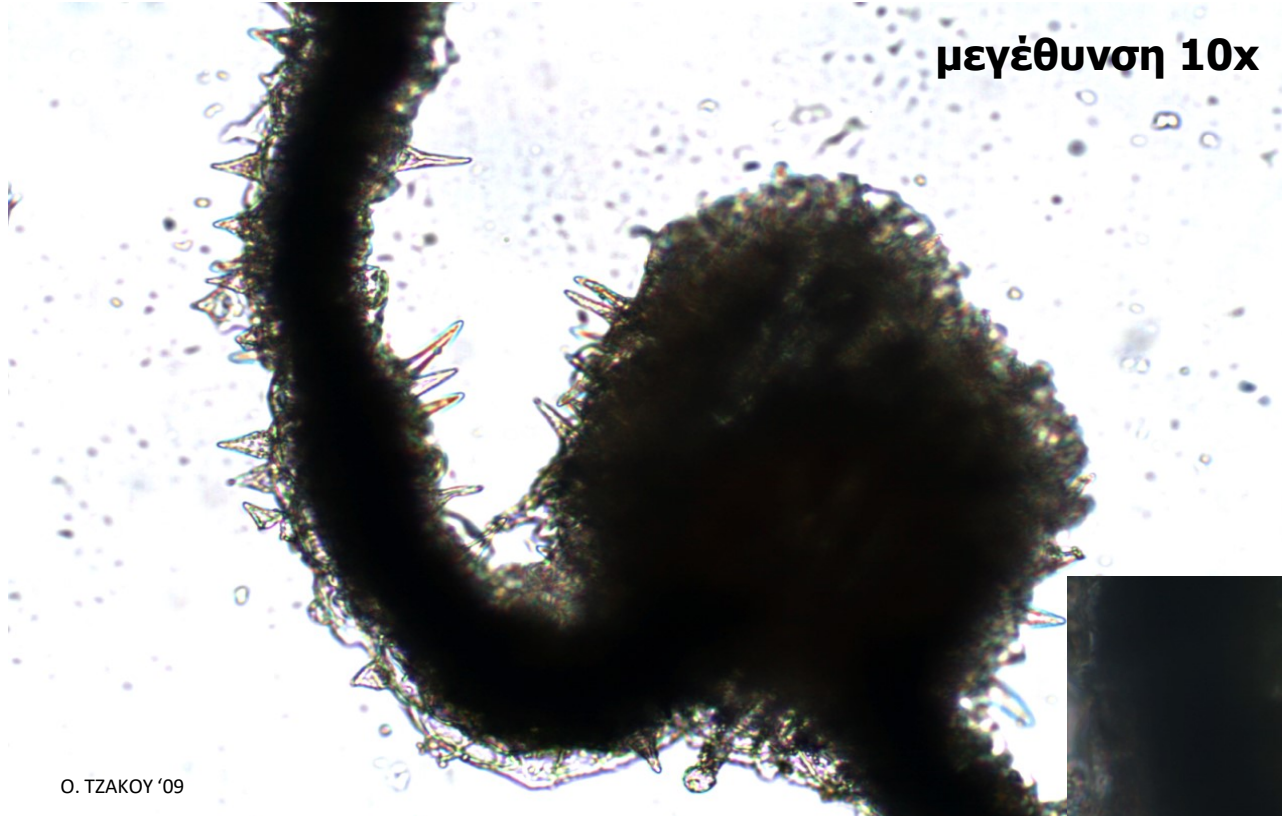

Ο. ΤΖΑΚΟΥ '09

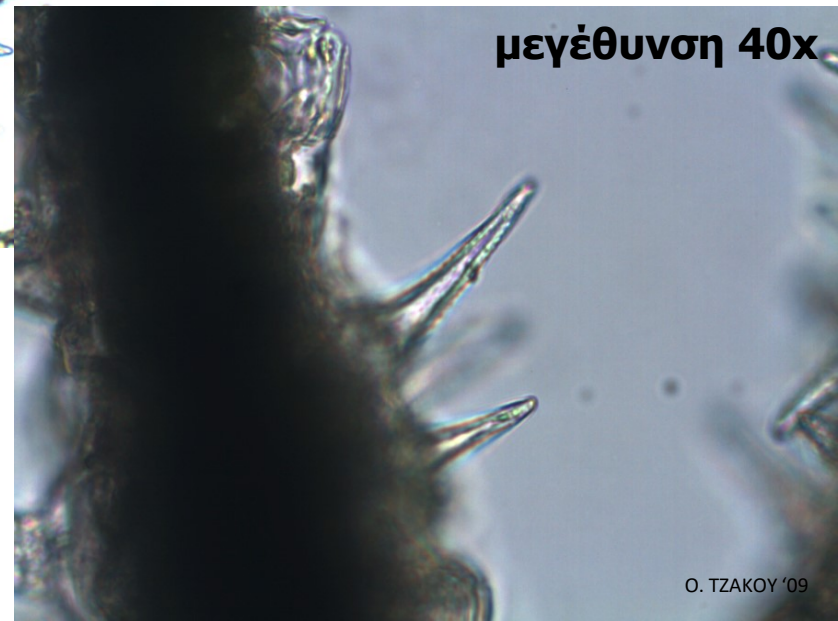

Ο. ΤΖΑΚΟΥ '09



παρασκεύασμα_ φοιτητής Νέστωρ Καραβάς,
ομάδα Αα, ακαδ. έτος 2022-23

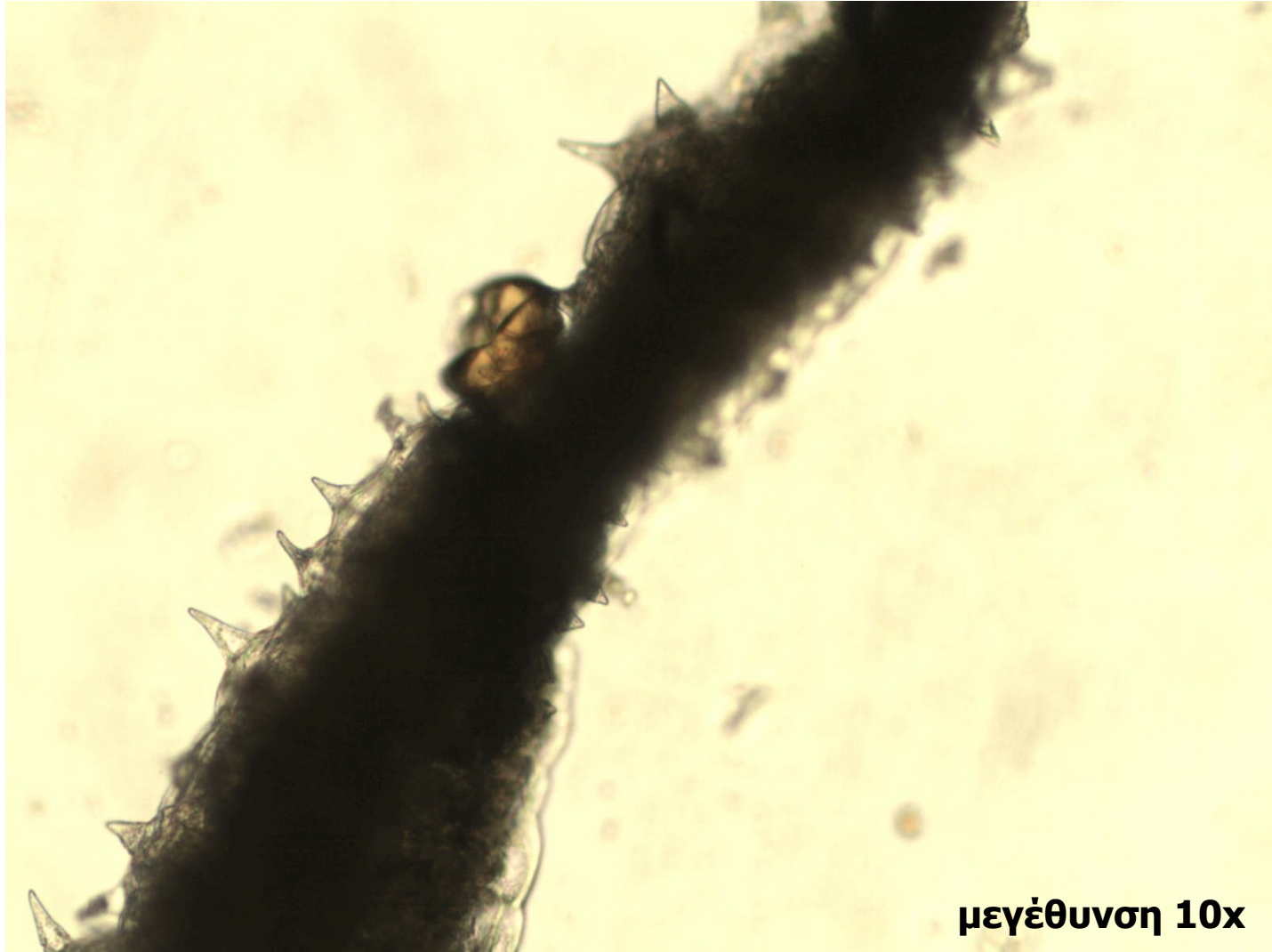

μεγέθυνση 10x

Folia Salviae



Folia Salviae

Φύλλα φασκόμηλου

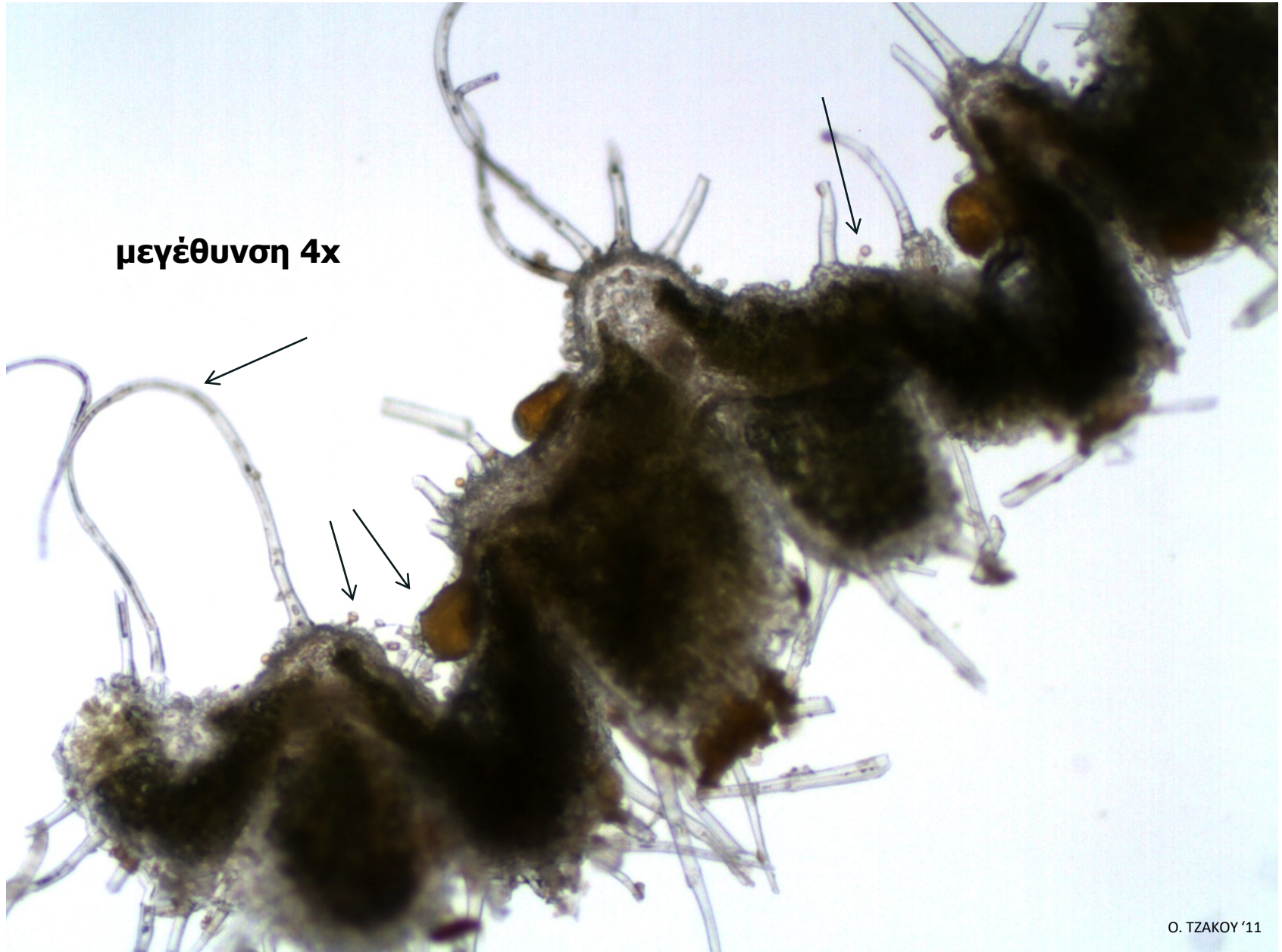

Folia Salviae

Φύλλα φασκόμηλου

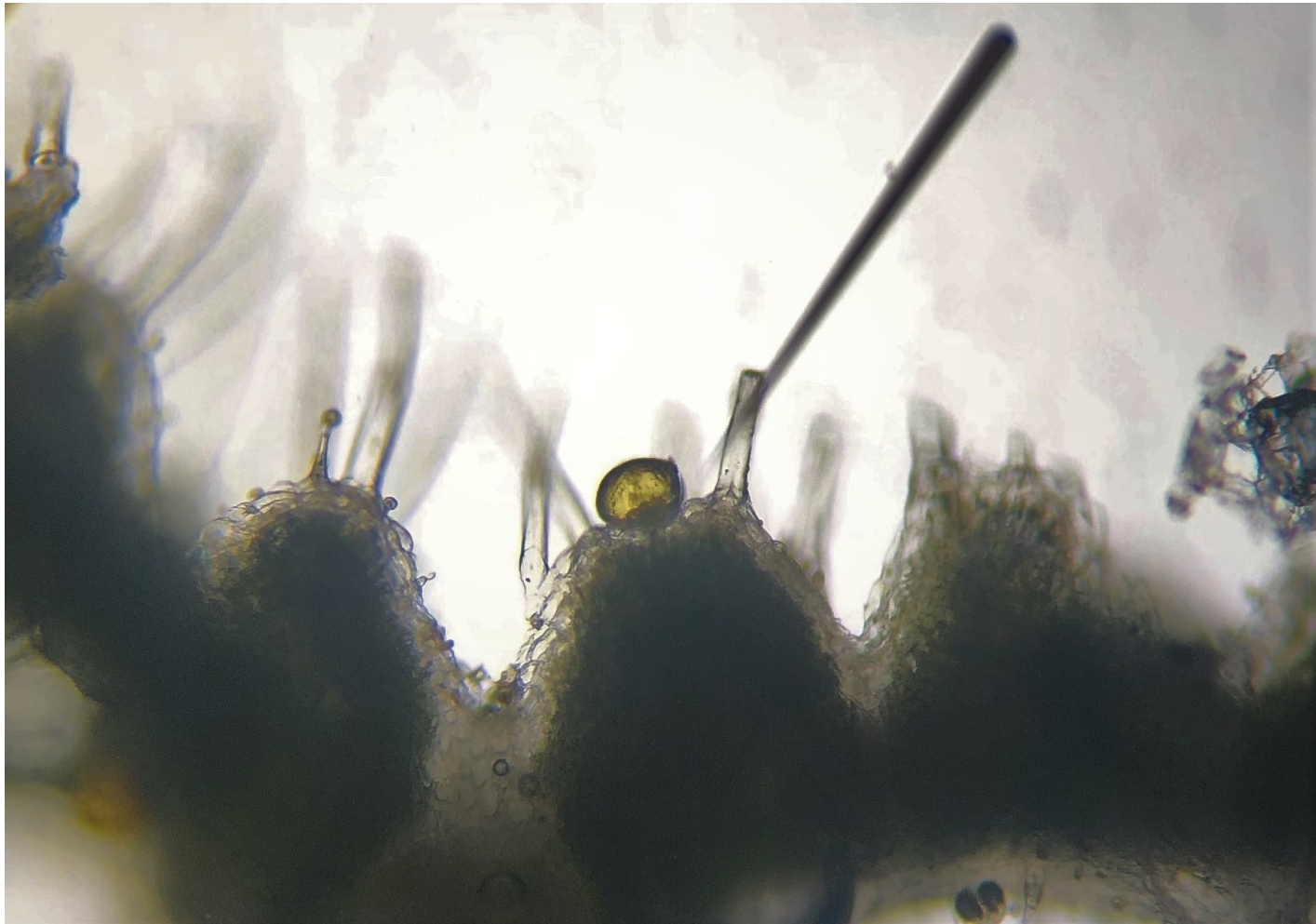

παρασκεύασμα_ φοιτήτρια Αγγελική Ζαχαρή, ομάδα Βα, ακαδ. έτος 2020-21

παρασκεύασμα_ φοιτήτρια Μαρία Βερικόκκου,
ομάδα Αα, ακαδ. έτος 2022-23

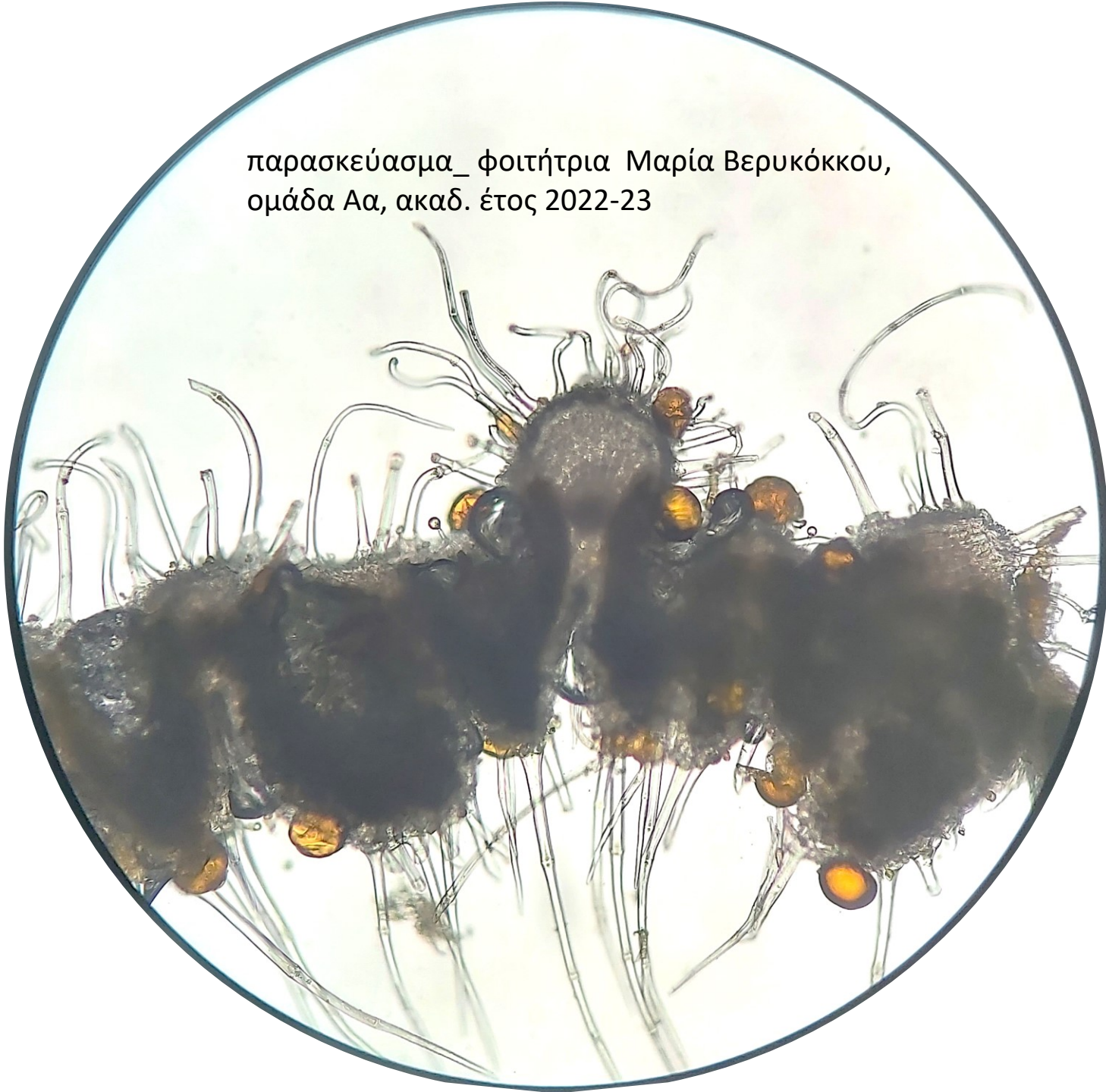

παρασκεύασμα_ φοιτήτρια Νικολέτα Τσινή,
ομάδα Ββ, ακαδ. έτος 2023-24

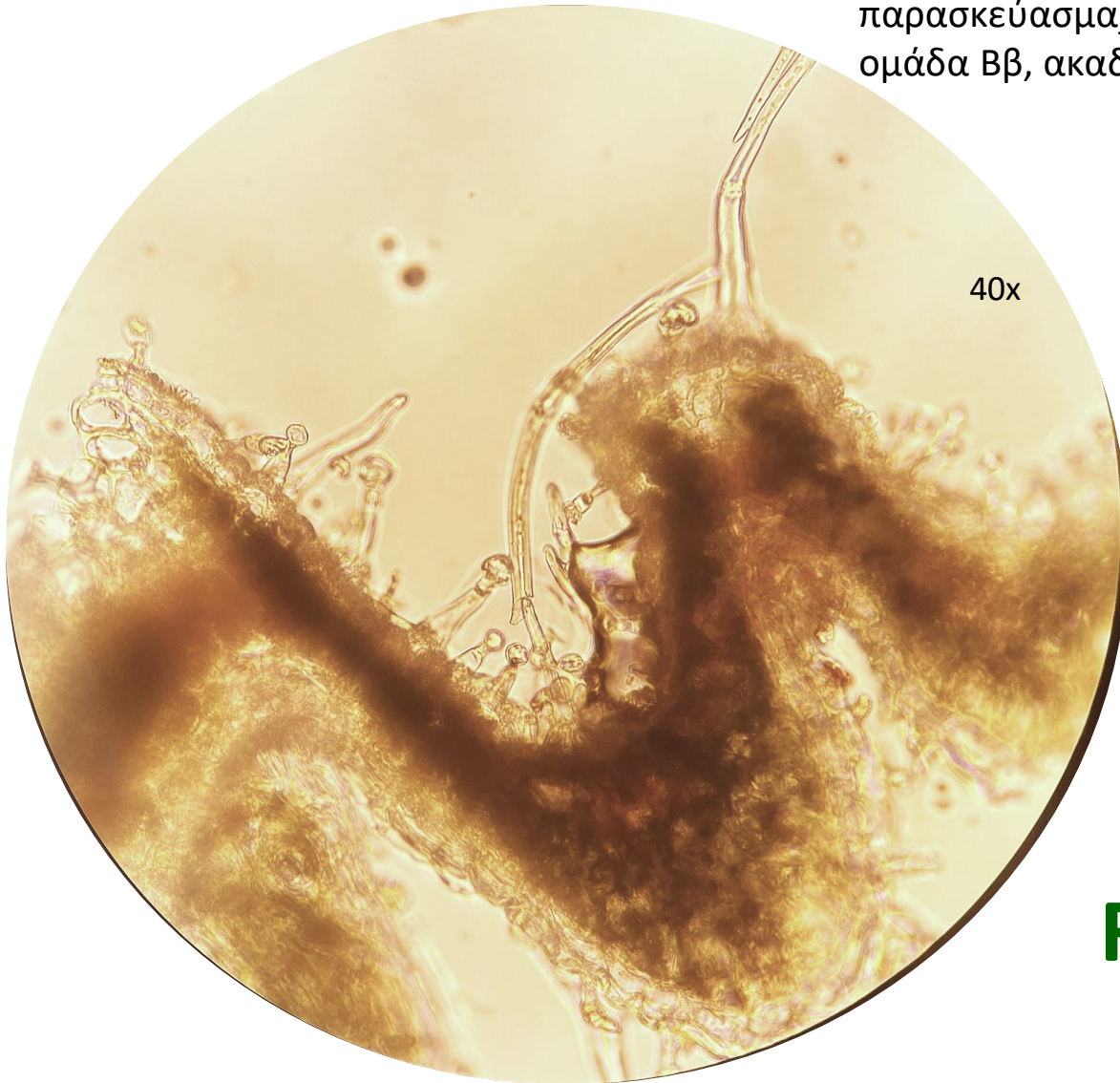

Folia Salviae

Folia Rosmarini



Folia Rosmarini

Φύλλα δενδρολίβανου

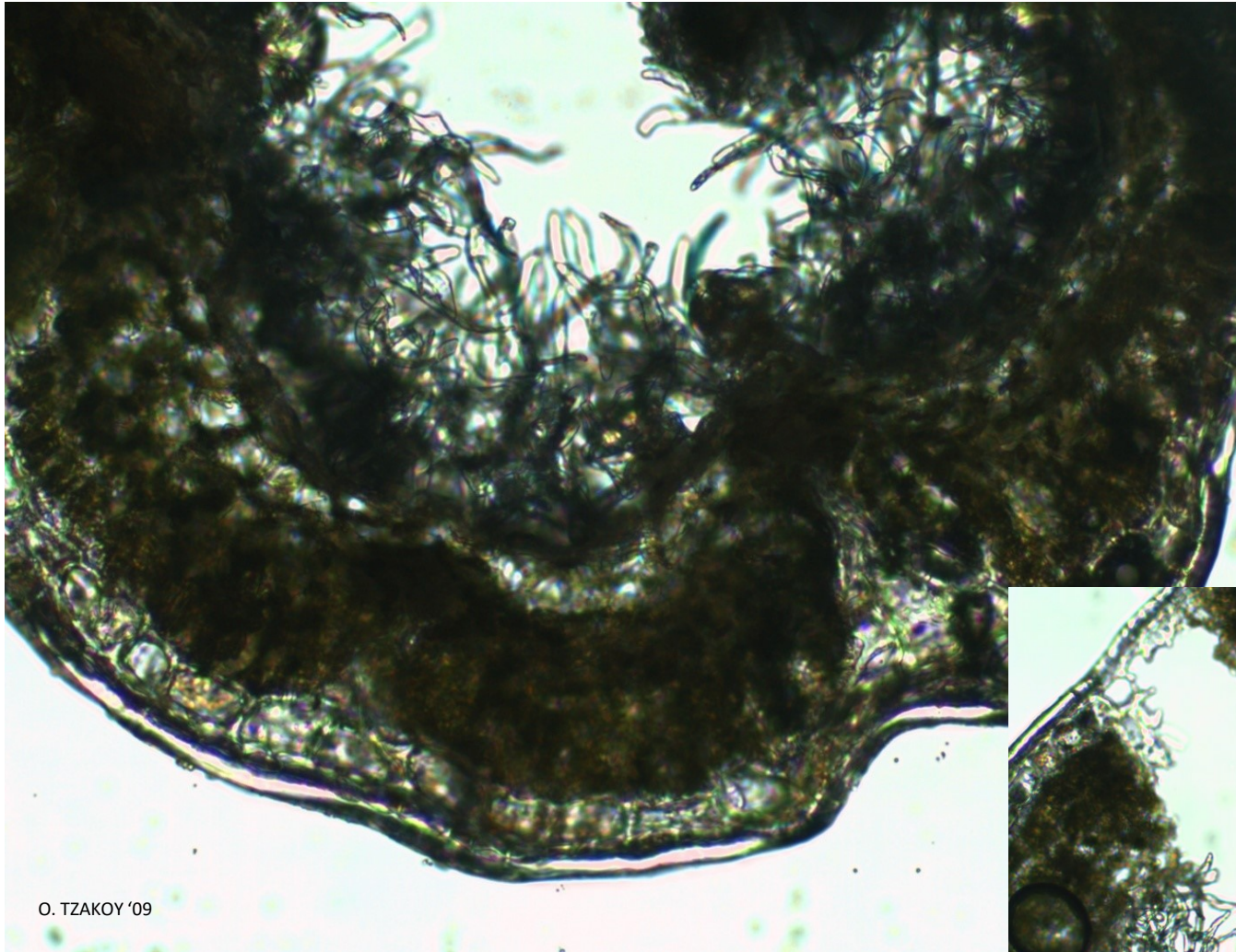

μεγέθυνση 10x

O. TZAKOY '09



O. TZAKOY '09



Folia Eucalypti



Folia Eucalypti

Φύλλα Ευκαλύπτου

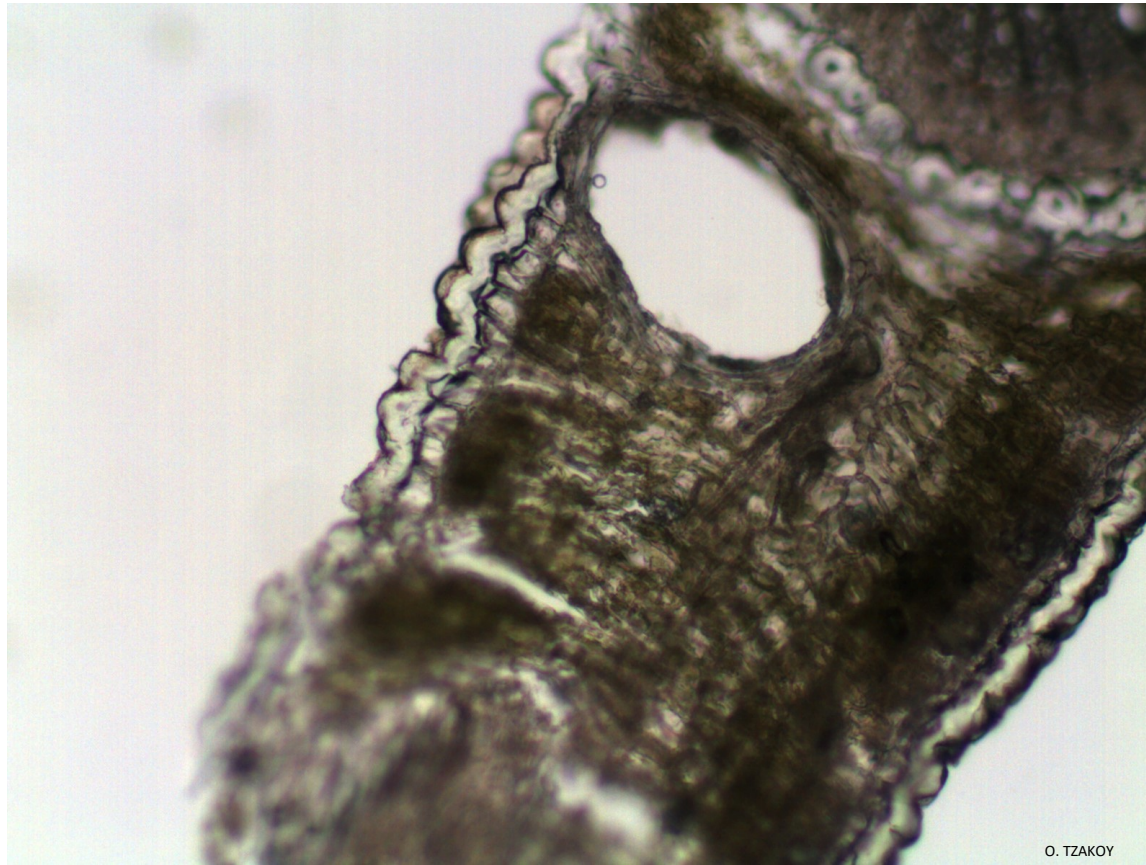

O. TZAKOY

Folia Eucalypti

Φύλλα Ευκαλύπτου

μεγέθυνση 4x

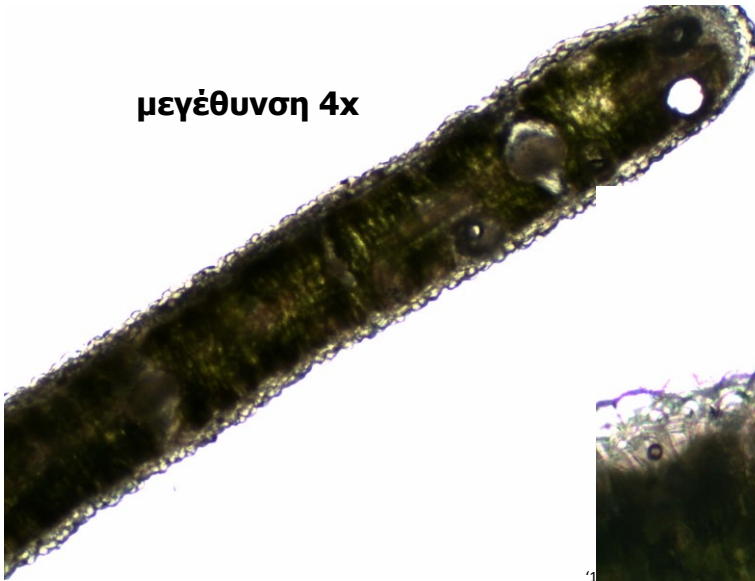

μεγέθυνση
10x



παρασκεύασμα
φοιτητή κ. Σκιαδόπουλου Βασιλείου

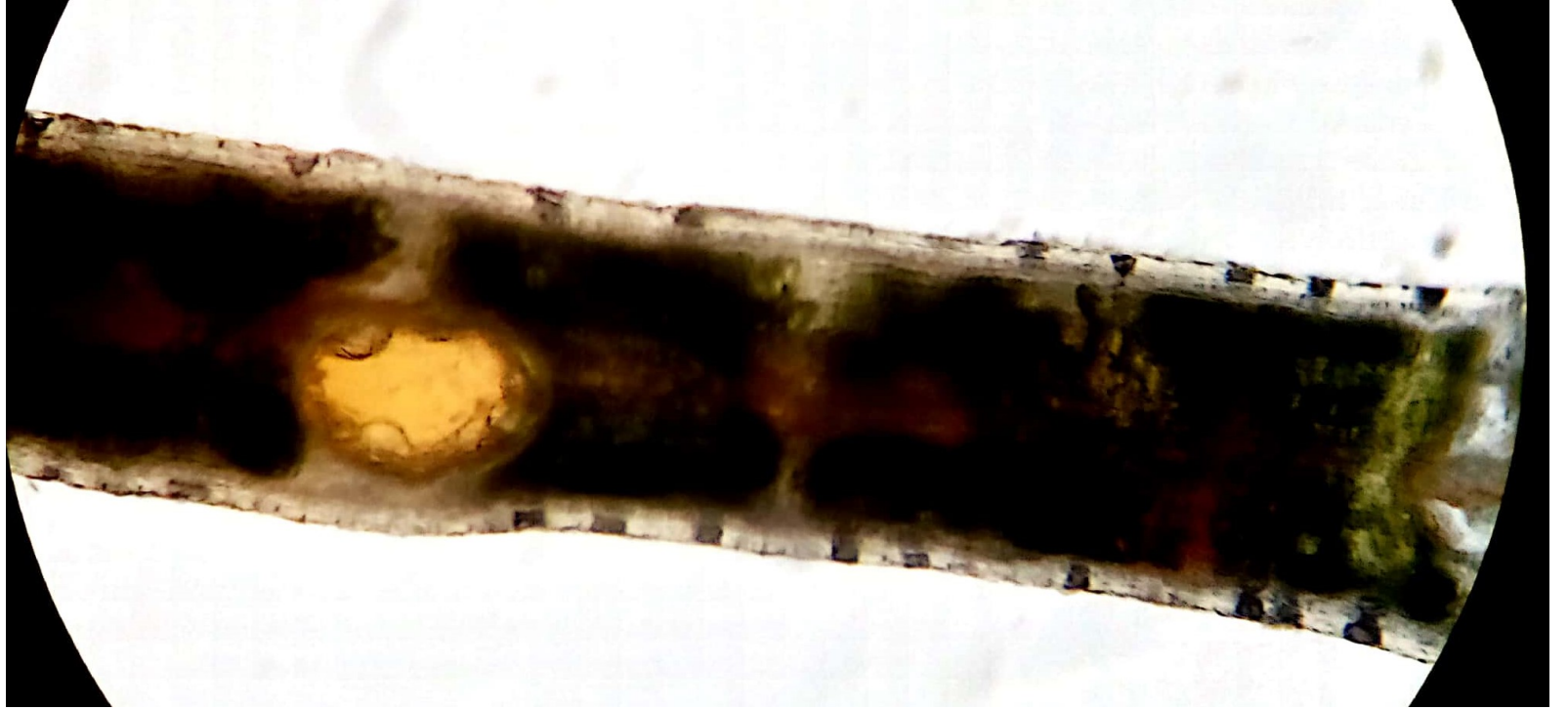

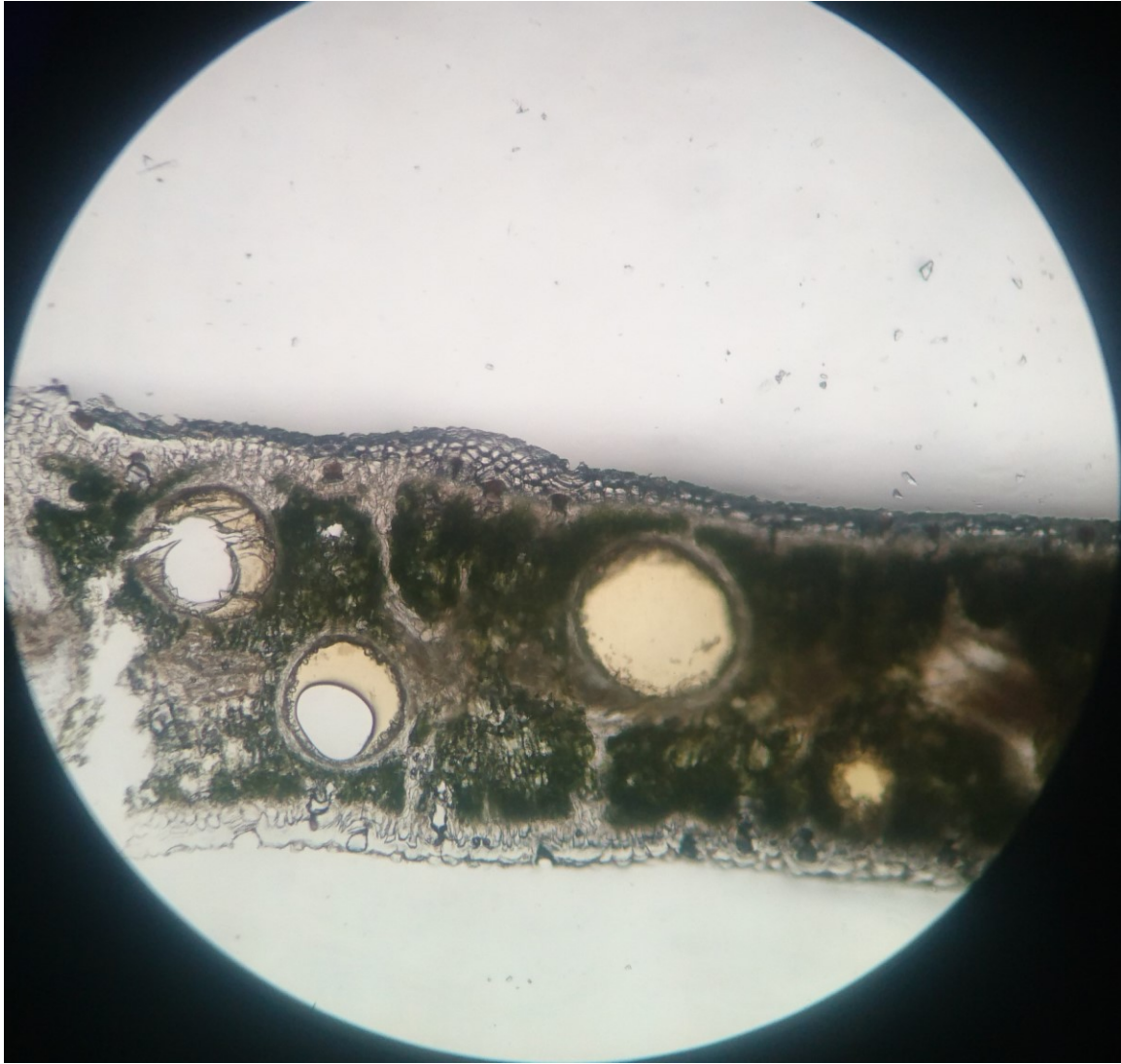

Folia Nerii

Nerium oleander Apocynaceae

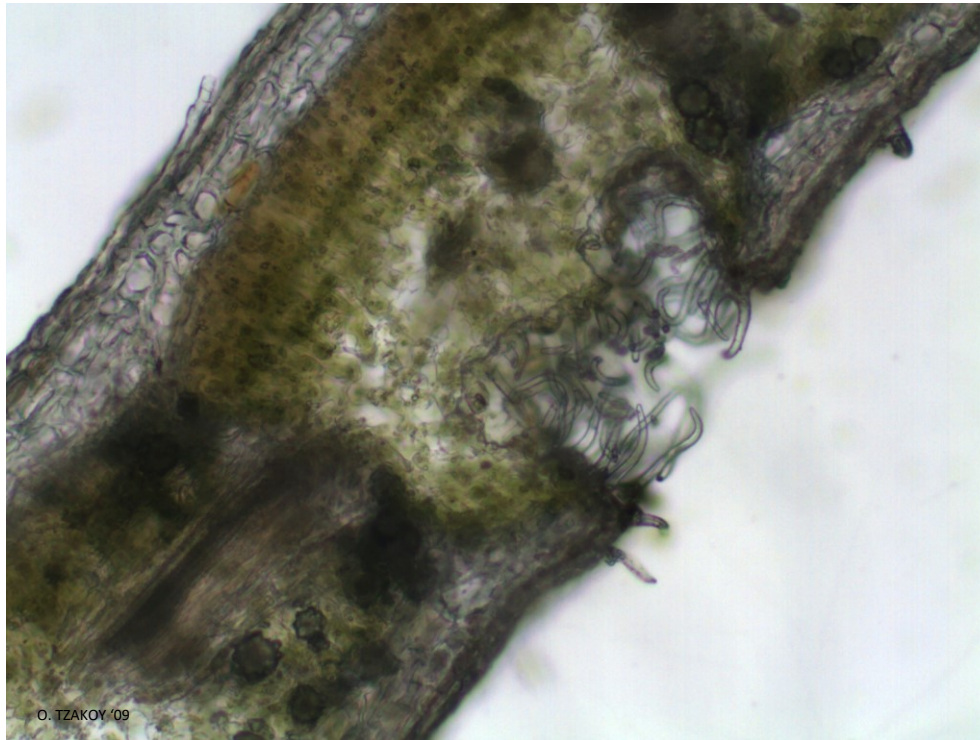

μεγέθυνση 10x

Folia Nerii

Φύλλα Πικροδάφνης

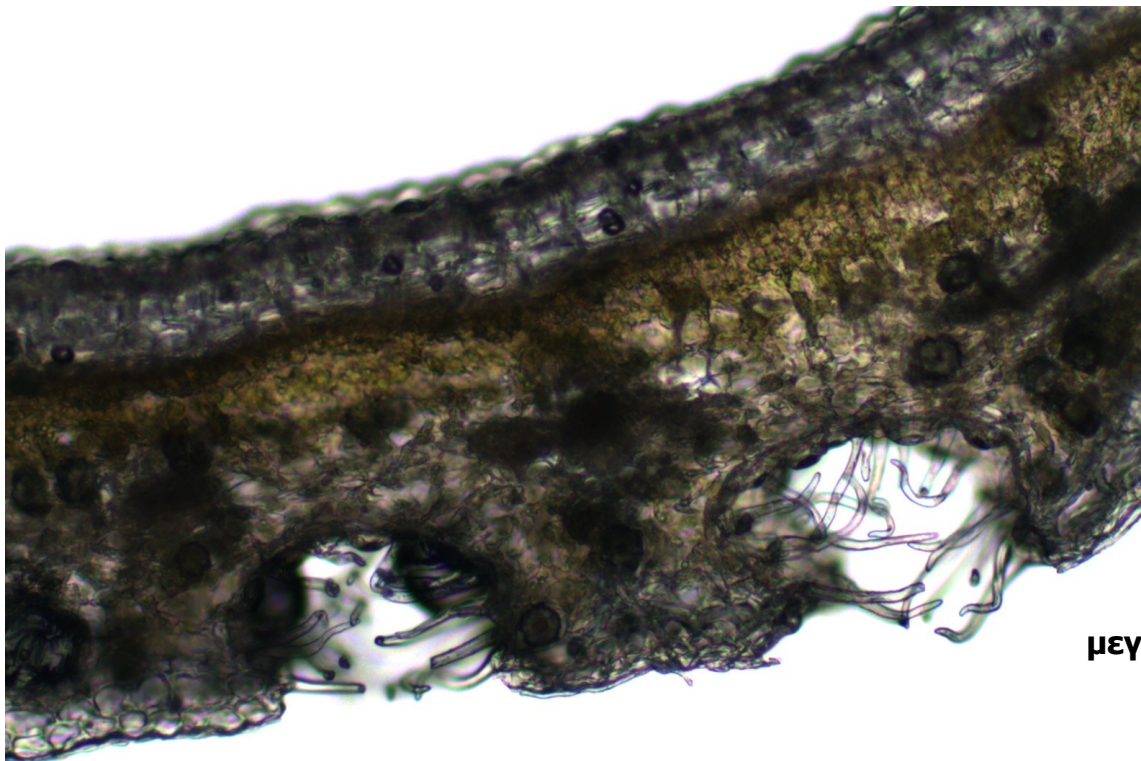

μεγέθυνση 10x

Folia Nerii

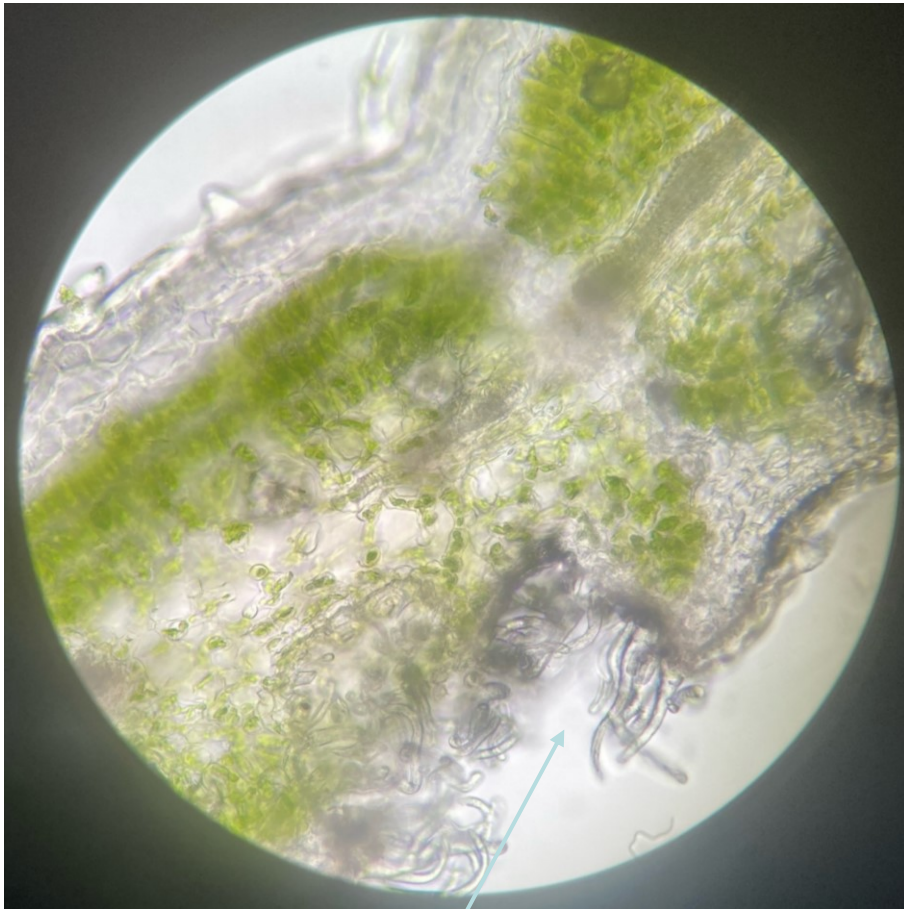

εγκόλπωση με μονοκύτταρες
προστατευτικές τρίχες

πασσαλώδες παρέγχυμα

παρασκεύασμα
φοιτήτρια Γιαννοπούλου Μαρία Ιωάννα 2022

κρύσταλλος οξαλικού
ασβεστίου



υποδερμίδα

Folia Oleae

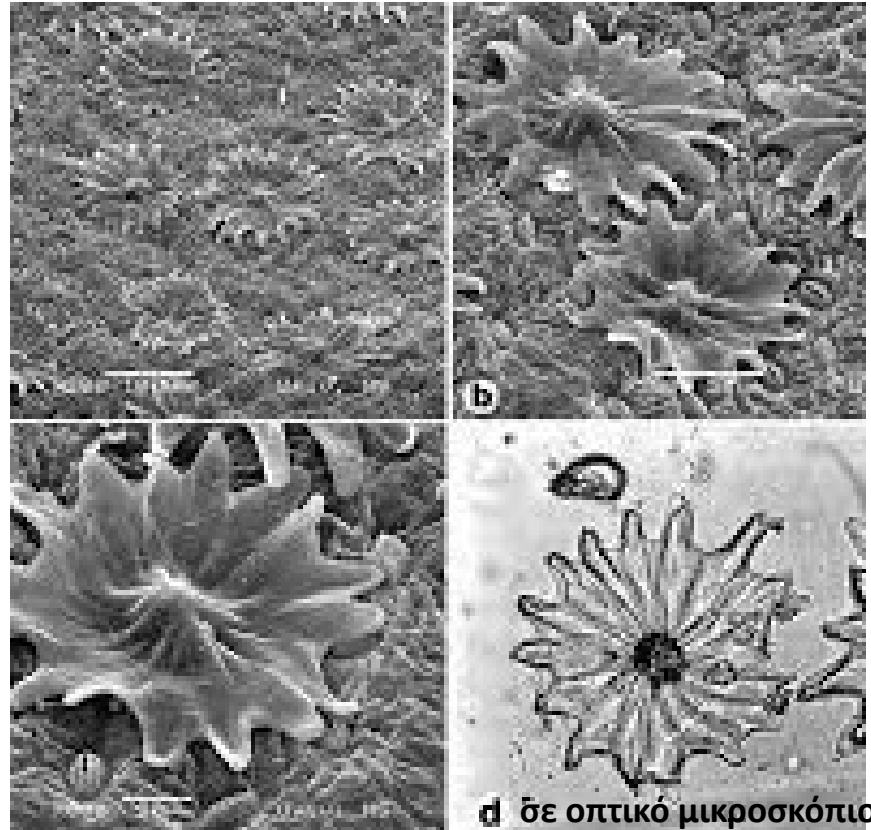

a, b, c : SEM_ ηλεκτρονικό μικροσκόπιο σάρωσης

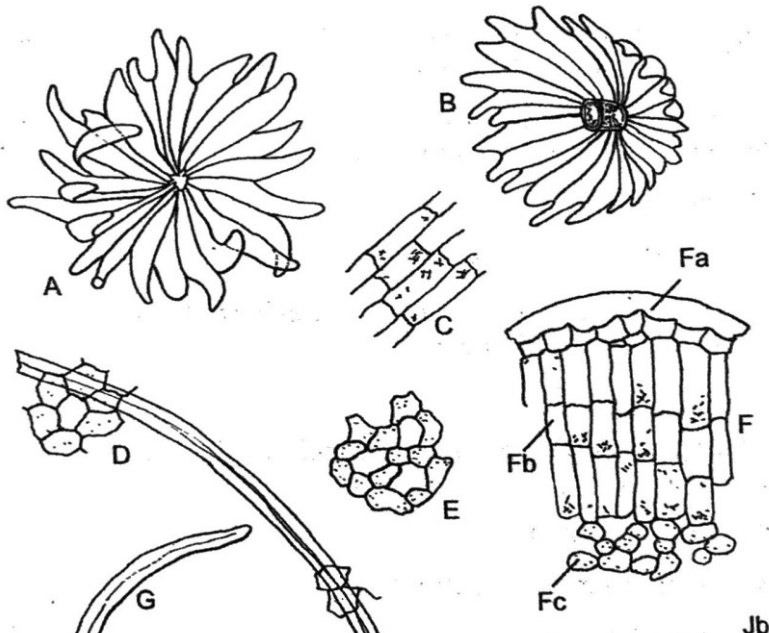

Folia Oleae

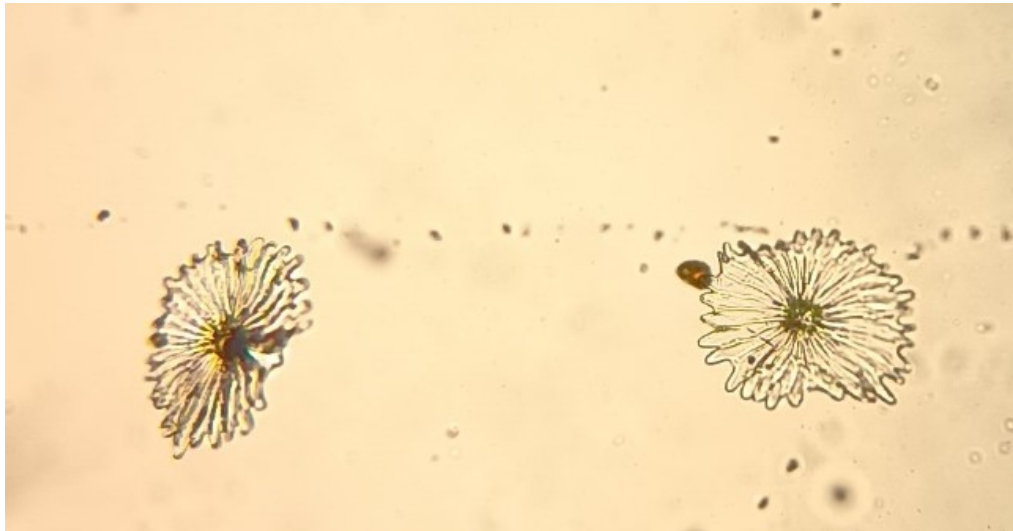

παρασκεύασμα
φοιτητής Λύκος Γεώργιος 2022

Folia Digitalis purpurea



Folia Digitalis Φύλλα δακτυλίτιδας



μεγέθυνση 10x

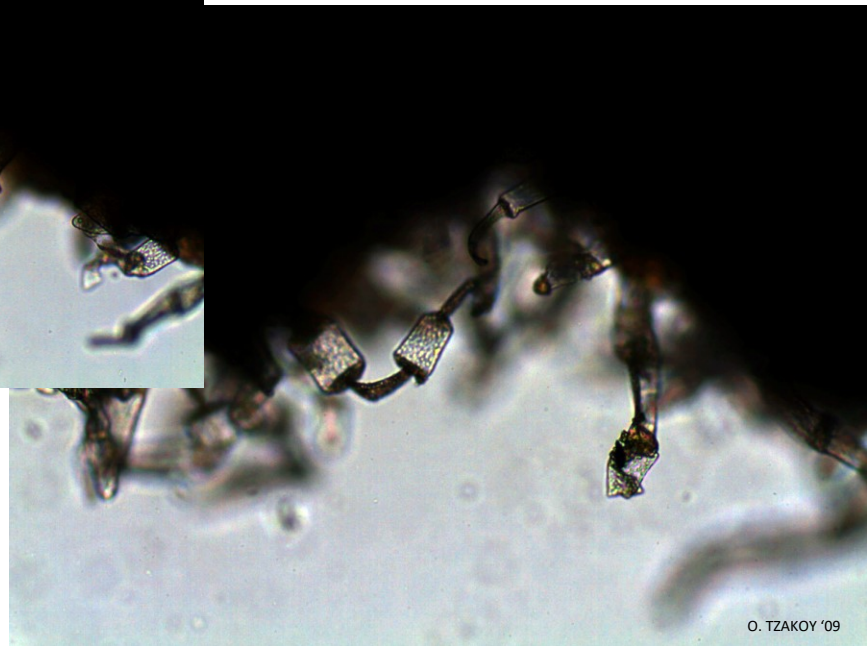

Folia Belladonnae



Folia Belladonnae

Φύλλα Ευθαλείας

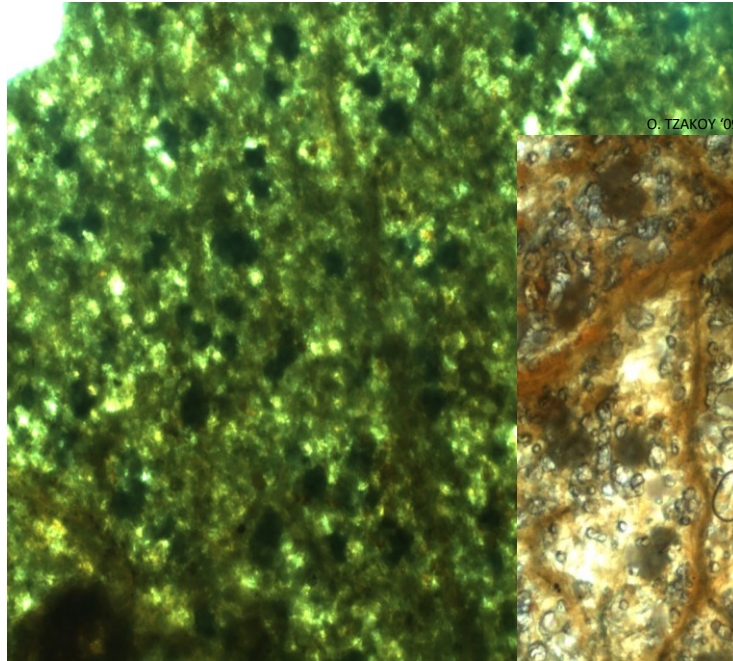

Ο. ΤΖΑΚΟΥ '09

μεγέθυνση 4x

**Διαυγασμός
με χλωράλη**

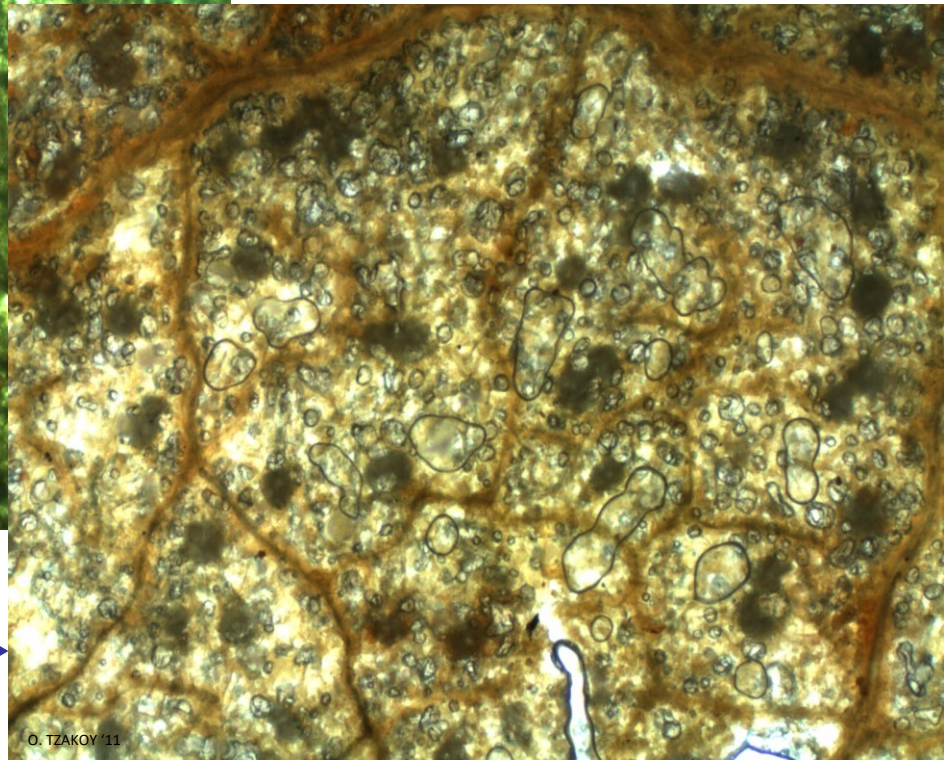

Ο. ΤΖΑΚΟΥ '11

Folia Hyoscyami



Folia Hyoscyami

Φύλλα Υοσκύαμου

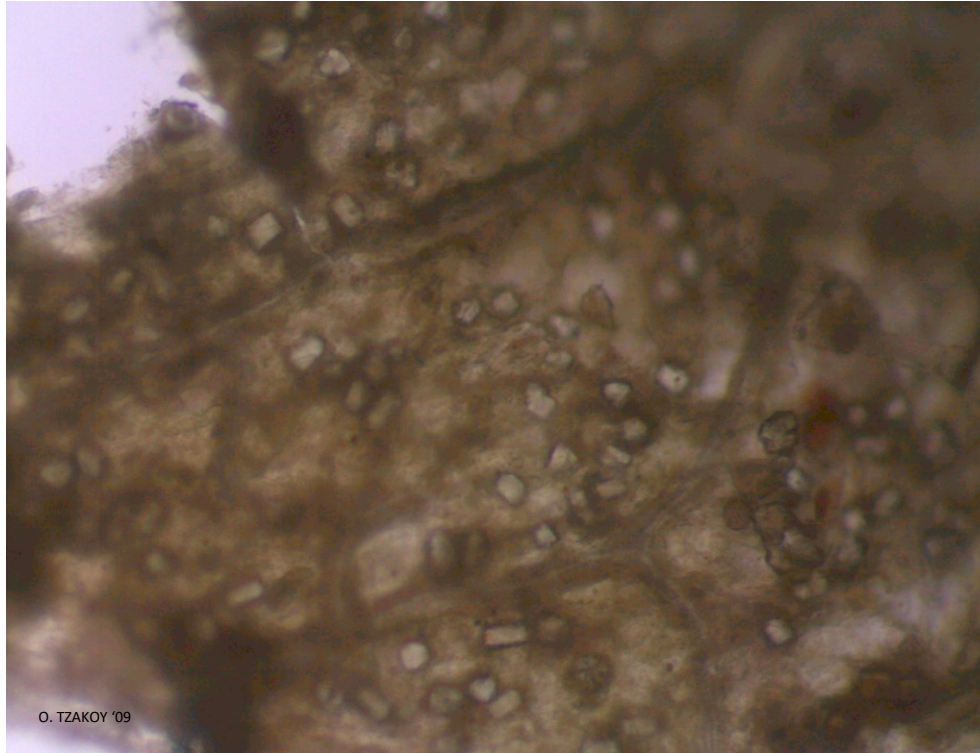

μεγέθυνση 10x

διαυγασμός με χλωράλη

Folia Hyoscyami

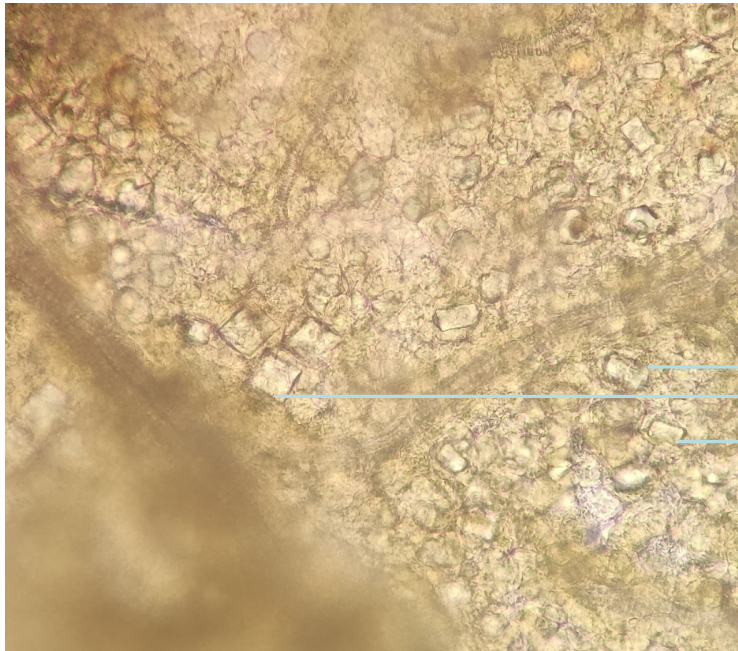

διαυγασμός με χλωράλη

πρισματικοί κρύσταλλοι
οξαλικού ασβεστίου

παρασκεύασμα
φοιτήτρια Δούλφη Χριστίνα Δήμητρα 2022

Folia Hyoscyami

διαυγασμός με χλωράλη

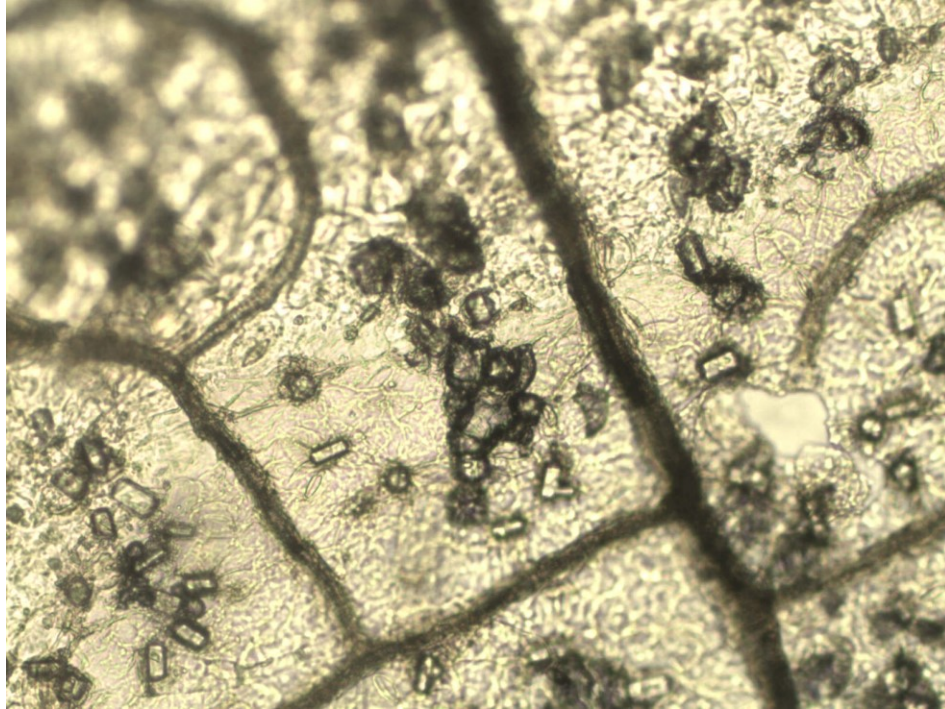

μεγέθυνση 10x

Folia Stramonii

Φύλλα στραμώνιου

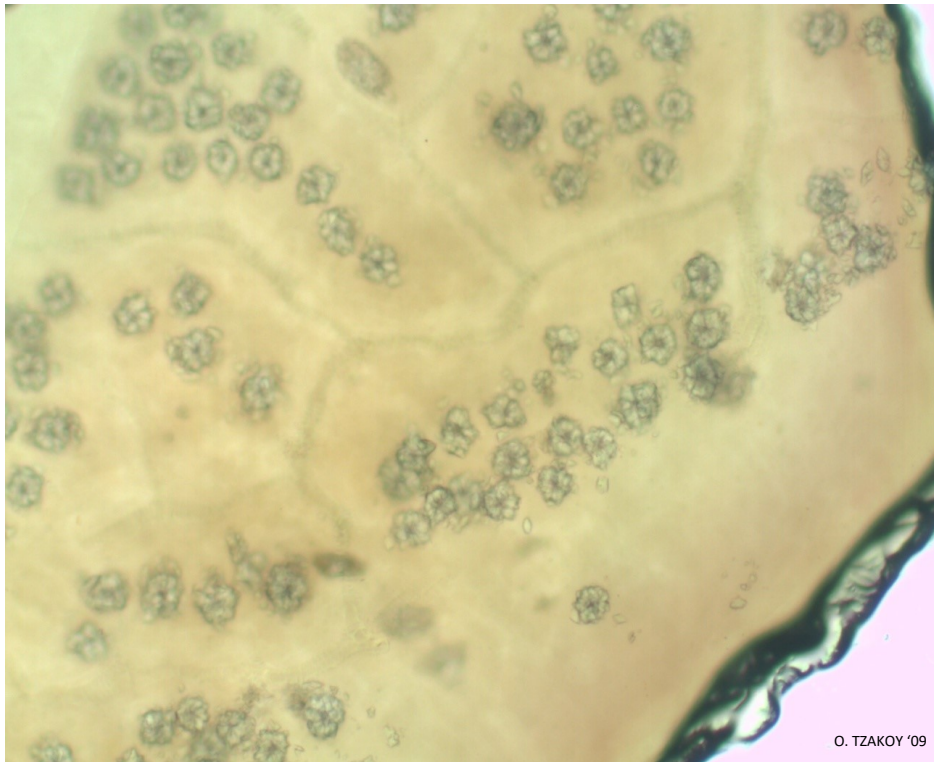

μεγέθυνση 10x

Διαυγασμός με χλωράλη



μεγέθυνση 4x



παρασκεύασμα_ φοιτήτρια Φωτιάδη Κέλλυ,
ομάδα Ββ, ακαδ. έτος 2023-24

Folia Ginkgo





ηθμαγειώδης δεσμίδα

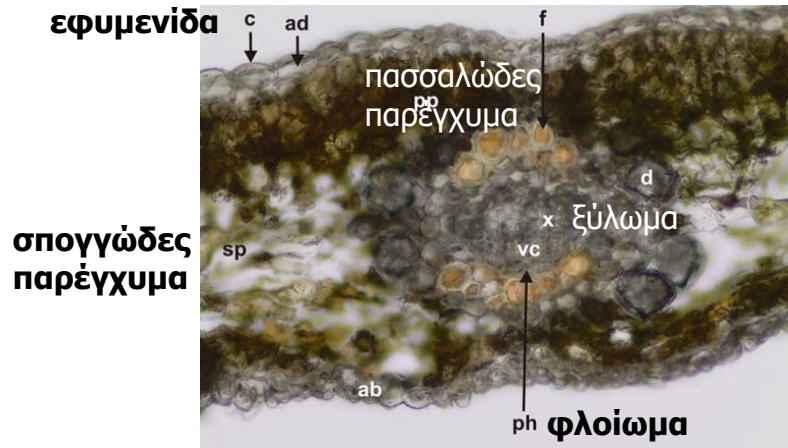
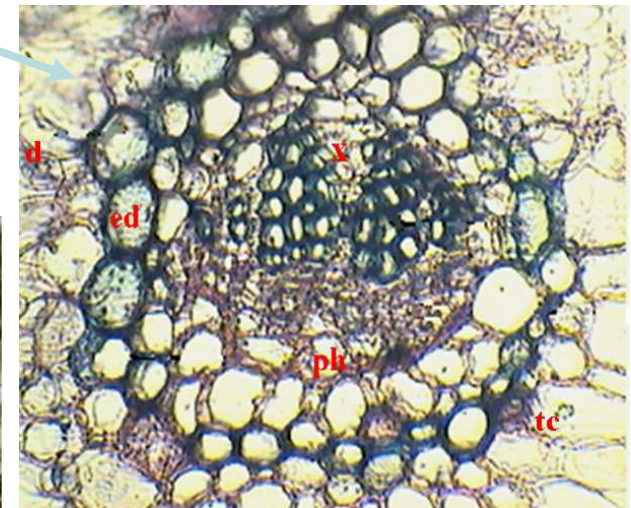

Folia Ginkgo

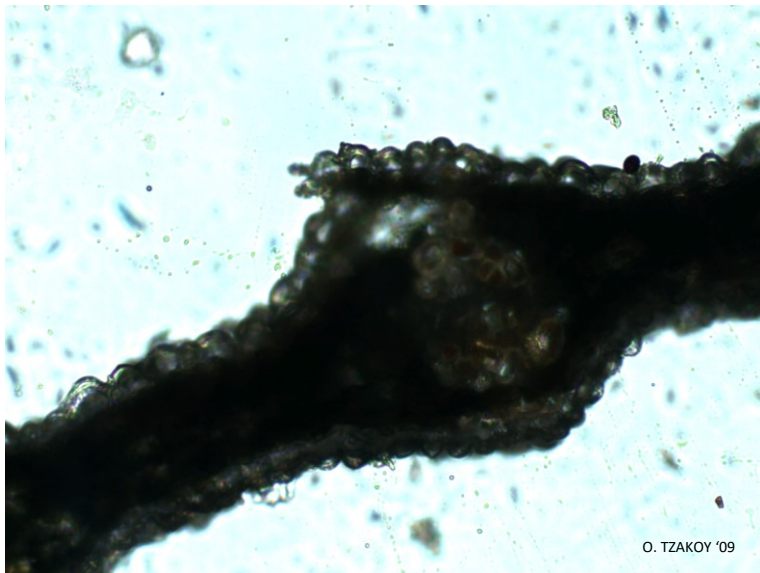

μεγέθυνση
10x

O. TZAKOY '09

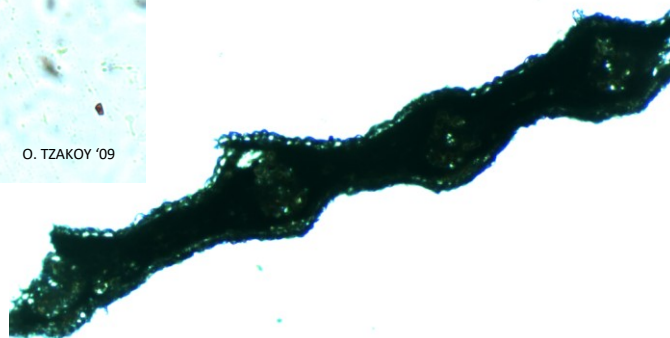

μεγέθυνση 4x

O. TZAKOY '09

Folia Ginkgo



παρασκεύασμα_ φοιτητής Σπυρέλλης Ιωάννης,
ομάδα Ββ, ακαδ. έτος 2023-24

